PAROLA, L&B PARTNERS E GITTI NELLA CESSIONE DI ESAPRO AL FONDO ALGEBRIS GREEN TRANSITION

Categories: Corporate M&A, Private equity

Esapro Holding, holding partecipata, tra gli altri, da L&B Capital e Demi5 (quest'ultima società di investimenti della famiglia De Miranda), ha perfezionato l'operazione di cessione, a favore di **Algebris Green Transition Fund**, del 100% del capitale sociale di **Esapro srl** (e, indirettamente, dell'intero capitale sociale di Esapro Control e dell'80% del capitale sociale di Esapro RO).

Esapro è una società che opera nel settore dell'ingegneria, degli appalti, della costruzione e della manutenzione di impianti fotovoltaici e di sistemi di sicurezza per impianti fotovoltaici attiva in Italia e in Romania (tramite Esapro RO). Inoltre, tramite Esapro Control, fornice servizi di sorveglianza da remoto, di rilevamento intrusioni e gestione delle emergenze di impianti fotovoltaici tramite.

Gli advisor

Parola associati ha assistito Algebris in tutte le fasi dell'operazione di acquisizione, ivi inclusi la negoziazione del contratto di compravendita e degli accordi con il management, con un team guidato dal managing partner **Lorenzo Parola** (in foto) e dal partner **Andrea Coluzzi** e composto dagli associate **Luigi Agostinacchio** e **Chiara Salvaneschi**. Il partner **Andrea Leonforte**, supportato dai trainee **Veronica Valentina Nolè**, **Silvia Pellegrino** e **Antonio Fuiano**, ha condotto l'attività di due diligence sulle società del gruppo, supportato, per gli aspetti di diritto giuslavoristico, dagli avvocati **Angelo Beretta** e **Alessia Capella** dello studio **Beccaria Capurro** e, per gli aspetti di diritto rumeno, dallo studio **Wolf Theiss**. Il team legale interno di Algebris è stato guidato dalla legal counsel **Silvia**

Marcolini.

L&B Partners avvocati associati, con un team guidato dal partner **Davide Pelloso** (nella foto), head of corporate M&A, e composto dalla managing associate **Genny Muccardi** e dagli associate **Domenico Mordà** e **Benedetta Valgoi**, ha assistito Esapro Holding per tutti i profili legali dell'operazione, in tutte le sue fasi.

L&B Partners ha supportato Esapro Holding in qualità di financial advisor in tutte le attività prodromiche alla realizzazione della cessione, dall'elaborazione del modello economico finanziario al coordinamento delle attività di due diligence fino alla negoziazione e strutturazione, per quanto concerne gli aspetti economico-finanziari, dell'operazione con un team guidato dal partner Gianguido Arcangeli e composto dal director Domenico Magistri e dall'analyst Edio Alvino.

A supporto di Esapro Holding è intervenuto altresì **KPMG studio associato** con un team composto dal partner **Giacomo Perrone**, dal senior manager **Valerio Zaccaria** e dal tax specialist **Ettore Tisi** per le tematiche fiscali relative all'operazione e KPMG con un team composto dal partner Adriano Gaetani, dal senior manager Mirco Valerio e dal senior Alessandro Grimaldi per quelle contabili.

I profili giuslavoristici sono stati seguiti dagli avvocati **Simone Carrà** e **Laura Corbeddu** dello studio legale **Littler**.

Gitti and Partners, con un team composto dai partner **Diego De Francesco**, **Saverio Pizzi** e **Paolo Ferrandi**, nonché dal junior associate **Lorenzo Paliaga**, ha assistito Algebris nella strutturazione dell'operazione di acquisizione, nonché per tutti gli aspetti fiscali dell'operazione.

New Deal Advisors, con un team guidato dal partner Lorenzo Lavini, ha assistito Algebris per tutti gli aspetti finanziari.

CORPORATE & INVESTMENT BANKING/M&A
ESG/SOSTENIBILITÀ NEWS

Trasformazione energetica, Algebris acquisisce il 100% di Esapro

Redazione 18 Gennaio 2024

Valerio Camerano, managing director Algebris Green Transition Fund

Algebris Investments, tramite il proprio fondo di *private equity* dedicato agli investimenti sostenibili, **Algebris Green Transition Fund**, ha acquisito il **100% di Esapro**, da **Esapro Holding**, con l'obiettivo di rafforzare ulteriormente il percorso di crescita della società, al fine di creare un'entità integrata in grado di fornire una serie di servizi tecnici per gli investitori nel business del solare.

Algebris Green Transition Fund si sta avviando con successo verso la chiusura del terzo round di raccolta dopo aver chiuso *il secondo round nei mesi* scorsi con impegni per più di **260 milioni** da importanti investitori istituzionali italiani e internazionali e l'obiettivo è di superare i **300 milioni** di raccolta nei prossimi mesi. Esapro, un facilitatore della transizione energetica verso le fonti rinnovabili, è pienamente coerente con la strategia del fondo.

Luca Valerio Camerano, managing director e senior partner di Algebris Green Transition Fund, dichiara: "L'acquisizione di Esapro dimostra il nostro impegno di investimento a sostegno della transizione ambientale, specificamente in quella energetica. L'Unione Europea e il governo italiano hanno sottolineato l'importanza che la produzione di energia solare avrà nella transizione dai combustibili fossili alle fonti energetiche rinnovabili, e, per consentire la transizione, è fondamentale fornire capitali e competenze strategiche a chi guiderà l'installazione e la manutenzione degli impianti negli anni a venire",

Esapro, un po' di storia

Fondata nel 2009 con sede a S.Pietro in Gu, Esapro fornisce servizi per impianti solari fotovoltaici, operando prevalentemente in Italia e Romania. La società offre ai clienti industriali la possibilità di avviare step concreti verso la sostenibilità, tramite produzione di energia nativamente green, in autonomia e in maniera competitiva beneficiando dell'economicità dell'autoproduzione solare rispetto alle fonti energetiche tradizionali.

Il posizionamento distintivo di Esapro si è sviluppato nell'ambito degli impianti fotovoltaici su coperture industriali e impianti a terra di medie dimensioni. La società conta circa **130 professionisti** e nel 2023 ha realizzato ricavi per circa **45 milioni di euro,** con un Ebitda di circa **7,5 milioni**.

Esapro si concentra sulle attività a maggior valore aggiunto, quali la progettazione, e la costruzione di impianti fotovoltaici sia a terra sia a tetto, con particolare attenzione per impianti di taglia industriale; il revamping e il repowering di impianti esistenti; la manutenzione, ordinaria e straordinaria, di impianti sia a tetto sia a terra; la progettazione, l'installazione, il revamping, la gestione e la manutenzione degli impianti e dei sistemi di sicurezza per impianti fotovoltaici. Inoltre, attraverso la controllata **Esapro Control**, la società fornisce servizi di vigilanza, video sorveglianza e gestione allarmi.

Algebris, strategie e obiettivi

Tramite questo investimento, **Algebris Investments** intende posizionarsi nel settore della costruzione e della manutenzione degli impianti di generazione da fonte rinnovabile. Il mercato della costruzione di impianti solari sta vivendo una forte crescita anche alimentata dagli obiettivi dell'Unione Europea in materia di generazione rinnovabile e da un quadro giuridico volto ad alleviare gli ostacoli al processo di autorizzazione.

Il progetto mira a contribuire al consolidamento di un mercato frammentato e sottocapitalizzato creando un'entità integrata focalizzata sui servizi tecnici per il fotovoltaico, in grado di fornire un'offerta ampia di servizi per gli investitori e gli operatori che comprenderà supporto di consulenza tecnica, sviluppo, costruzione, manutenzione e sorveglianza.

Gli advisor

Nell'acquisizione, il team di Algebris Green Transition Fund, guidato dal senior partner Matteo Tarchi, è stato assistito dal team di **Parola Associati** come consulente legale, da **New Deal Advisors** per la due diligence finanziaria con un team guidato dal partner **Lorenzo Lavini,** da Gitti and Partners per la due diligence fiscale e payroll e da **Anthesis** per la due diligence Esg.

Nell'ambito dell'operazione, **Intesa Sanpaolo** e **Banco Bpm** hanno strutturato in qualità di mandated lead arranger il finanziamento a supporto dell'acquisizione, sul quale Algebris è stata assistita da Paolo Mancini e dal team di **Simmons & Simmons**.

Nell'acquisizione, Esapro Holding è stata assistita dal team di **L&B Partners**, in qualità di financial advisor e L**&B Partners Avvocati Associati** per tutti i profili legali dell'operazione, in tutte le fasi della stessa. Sono intervenute altresì **Kpmg Studio Associato** e **Kpmg** per le tematiche fiscali e contabili relative all'operazione.

Algebris Green Transition Fund acquisisce il 100% della padovana Esapro, attiva nella costruzione di impianti fotovoltaici

Il fondo di private equity dedicato agli investimenti sostenibili si sta avviando verso il terzo closing della raccolta, dopo il secondo closing annunciato a luglio con impegni per più di 260 mln euro

by Francesca Vercesi — 19 Gennaio 2024in **GreenBeez**, **Industria**, **Private Equity**, **Società**

Share on Facebook Share on Twitter

Algebris Investments tramite il proprio fondo di private equity dedicato agli investimenti sostenibili, **Algebris Green Transition Fund**, ha acquisito il 100% di **Esapro**, da **Esapro**, uno dei maggiori player in Italia nell'ambito della progettazione, costruzione e

COOKIES?

manutenzione di **impianti fotovoltaici**. Non sono stati forniti i dettagli finanziari dell'operazione (si veda qui il comunicato stampa).

L'operazione è stata finanziata da un pool di banche con **Intesa Sanpaolo** e **Banco BPM** nel ruolo di Mandated Lead Arrangers. Nell'acquisizione, il team di Algebris Green Transition Fund, guidato dal senior partner Matteo Tarchi, è stato assistito da Parola Associati come consulente legale, New Deal Advisors per la due diligence finanziaria, Gitti and Partners per la due diligence fiscale e retributiva e Anthesis per la due diligence ESG. Algebris è stata inoltre assistita da Simmons & Simmons. Nell'acquisizione, Esapro Holding è stata assistita dal team di L&B Partners in qualità di advisor finanziario e da L&B Partners Avvocati Associati per tutti gli aspetti legali della transazione. KPMG Studio Associato e KPMG spa sono stati coinvolti anche per gli aspetti fiscali e contabili relativi alla transazione.

Fondata nel 2009 con sede a S.Pietro in Gu (Padova), Esapro fornisce servizi per impianti solari fotovoltaici, operando prevalentemente in Italia e Romania. La società offre ai clienti industriali la possibilità di avviare step concreti verso la sostenibilità, tramite produzione di energia nativamente green, in autonomia e in maniera competitiva beneficiando dell'economicità dell'autoproduzione solare rispetto alle fonti energetiche tradizionali. Il posizionamento distintivo di Esapro si è storicamente basato sullo sviluppo di impianti fotovoltaici su tetto e di impianti a terra di medie dimensioni. L'azienda impiega circa 130 professionisti e nel 2023 ha registrato un fatturato di circa 45 milioni di euro, con un ebitda di circa 7,5 milioni di euro.

L'azienda, un facilitatore della transizione energetica verso le fonti rinnovabili, ha chiuso il 2022 con **14,4 milioni di ricavi**, 2,5 milioni di ebitda e indebitamento finanziario netto di 822 mila euro (si veda qui il report di Leanus, dopo essersi registrati gratuitamente).

L'operazione ha l'obiettivo di rafforzare ulteriormente il percorso di crescita della società, al fine di creare un'entità integrata in grado di fornire una suite completa di servizi tecnici per gli investitori nel business del solare. Tramite questo investimento, Algebris Investments intende posizionarsi nel settore della costruzione e della manutenzione degli impianti di generazione da fonte rinnovabile.

"L'acquisizione di Esapro dimostra il nostro impegno di investimento a sostegno della [illegible]one ambientale, specificamente in quella energetica", ha dichiarato **Luca Valerio**

COOKIES?

Camerano, ex amministratore delegato di A2A e managing director e senior partner di Algebris Green Transition Fund. "L'Unione Europea e il governo italiano hanno sottolineato l'importanza che la produzione di energia solare avrà nella transizione dai combustibili fossili alle fonti energetiche rinnovabili, e, per consentire la transizione, è fondamentale fornire capitali e competenze strategiche a chi guiderà l'installazione e la manutenzione degli impianti negli anni a venire".

Giorgio Menaldo, ad di Esapro, ha aggiunto: "In questi anni Esapro è cresciuta grazie all'impegno encomiabile di tutto il team e alla profondità dell'intesa tra la struttura e i partner, che ci hanno sempre sostenuto. Il percorso con il gruppo L&B, socio di Esapro Holding srl, volge ora al termine. Nel corso di questi sette anni, siamo tornati gradualmente alle nostre origini di EPC contractor del fotovoltaico. La transizione è stata impegnativa e l'azienda è ora pronta ad affrontare una nuova fase di espansione, grazie al supporto del nostro nuovo partner, Algebris Green Transition Fund, e alle competenze operative e strategiche del suo team di investimento".

Flavio di Terlizzi, presidente di L&B Capital, partner di Esapro Holding srl, ha commentato: "Dal nostro ingresso nel mercato, Esapro ha intrapreso un percorso di progressiva ristrutturazione e crescita. Oggi siamo uno dei principali player nel settore degli impianti fotovoltaici, dei sistemi di controllo e dei relativi servizi di manutenzione, con particolare attenzione al segmento commerciale e industriale. Il contributo dei manager Giorgio Menaldo (CEO) e Maria Rosaria Angeloni (CFO), e di tutta la struttura operativa è stato fondamentale per questo percorso di crescita".

Intanto Algebris Green Transition Fund si sta avviando con successo verso il terzo closing **di raccolta** dopo il secondo closing annunciato lo scorso luglio, con impegni per più di **260 milioni di euro** da importanti investitori istituzionali italiani e internazionali (si veda altro articolo di *BeBeez*). Ricordiamo che l'Algebris Green Transition Fund aveva chiuso il suo primo round di raccolta a inizio luglio 2022, raccogliendo impegni per **200 milioni di euro** su un **target finale massimo che allora era stato posto a 400 milioni** entro i successivi 12 mesi (si veda altro articolo di *BeBeez*). L'obiettivo è di superare i **300 milioni di euro** di raccolta nei prossimi mesi. Il fondo, che investe in Italia e in altri paesi europei, è conforme all'articolo 9 del regolamento UE sull'informativa sulla finanza sostenibile.

Dopo il primo closing, il fondo aveva perfezionato il suo primo investimento acquisendo il 70% di **Omnisyst**, principale fornitore italiano di soluzioni innovative per la gestione dei rifiuti industriali (si veda altro articolo di *BeBeez*).

Tags: Algebris Green Transition Fund Algebris Investments Esapro fonti rinnovabili impianti fotovoltaici

COOKIES?

Algebris Green Transition Fund acquisisce il 100% di Esapro

TELEBORSA

Pubblicato il 18/01/2024
Ultima modifica il 18/01/2024 alle ore 12:43

Algebris Investments tramite il proprio fondo di private equity dedicato agli investimenti sostenibili, **Algebris Green Transition Fund**, ha **acquisito il 100% di Esapro**, con l'obiettivo di rafforzare ulteriormente il percorso di crescita della società, al fine di creare un'entità integrata in grado di fornire una suite completa di servizi tecnici per gli investitori nel business del solare. Fondata nel 2009 con sede a S.Pietro in Gu (PD), Esapro fornisce servizi per impianti solari fotovoltaici, operando prevalentemente in Italia e Romania.

Il posizionamento distintivo di Esapro si è sviluppato storicamente nell'ambito degli impianti fotovoltaici su coperture industriali e impianti a terra di medie dimensioni. La società conta circa 130 professionisti e nel 2023 ha realizzato **ricavi per circa 45 milioni di euro, con un EBITDA di circa 7,5 milioni di euro**. Non sono stati forniti i dettagli finanziari dell'operazione.

L'azienda, un facilitatore della transizione energetica verso le fonti rinnovabili, è pienamente **coerente con la strategia del Fondo e con la sua classificazione come articolo 9 secondo la SFDR**. Algebris Green Transition Fund si sta avviando con successo verso la chiusura del terzo round di raccolta dopo aver chiuso il secondo round nei mesi scorsi con impegni per più di 260 milioni di euro da importanti investitori istituzionali italiani e internazionali. L'obiettivo è di superare i 300 milioni di euro di raccolta nei prossimi mesi.

"L'acquisizione di Esapro dimostra il nostro impegno di investimento a sostegno della transizione ambientale, specificamente in quella energetica - ha dichiarato **Luca Valerio Camerano**, Managing Director e Senior Partner di Algebris Green Transition Fund - L'Unione Europea e il governo italiano hanno sottolineato l'importanza che la produzione di energia solare avrà nella transizione dai combustibili fossili alle fonti energetiche rinnovabili, e, per consentire la transizione, è **fondamentale fornire capitali e competenze strategiche** a chi guiderà l'installazione e la manutenzione degli impianti negli anni a venire".

In collaborazione con:

PRIVATE CAPITAL TODAY /

pwc

NB | RENAISSANCE

Vedi tutti i PCT

News

19 Gennaio 2024

Algebris Green Transition Fund acquisisce il 100% di Esapro

Obiettivo è realizzare un'entità integrata per gli investitori nel business del solare

Algebris Investments tramite il proprio fondo di private equity dedicato agli investimenti sostenibili, Algebris Green Transition Fund, ha acquisito il 100% di Esapro da Esapro Holding, con l'obiettivo di rafforzare il percorso di crescita della società, al fine di creare un'entità integrata in grado di fornire una suite completa di servizi tecnici per gli investitori nel business del solare. Fondata nel 2009 in provincia di Padova, Esapro fornisce servizi per impianti solari fotovoltaici, operando prevalentemente in Italia e Romania. La società nel 2023 ha realizzato ricavi per circa 45 milioni di euro. Esapro si concentra su progettazione e costruzione di impianti fotovoltaici, sia a terra sia a tetto, con particolare attenzione per impianti di taglia industriale; il revamping e il repowering di impianti esistenti; la manutenzione, ordinaria e straordinaria; la progettazione, l'installazione, il revamping, la gestione e la manutenzione degli impianti e dei sistemi di sicurezza per impianti fotovoltaici. Inoltre, attraverso la controllata al 100% Esapro Control, fornisce servizi di vigilanza, videosorveglianza e gestione allarmi a tutela di impianti e/o infrastrutture rinnovabili su tutto il territorio nazionale. Tramite questo investimento, Algebris Investments intende posizionarsi nel settore della costruzione e della manutenzione degli impianti di generazione da fonte rinnovabile. Nell'ambito dell'operazione, Intesa Sanpaolo e Banco Bpm hanno strutturato in qualità di mandated lead arranger il finanziamento a supporto dell'acquisizione. Algebris Green Transition Fund si sta avviando verso la chiusura del terzo round di raccolta dopo aver chiuso il secondo round nei mesi scorsi con impegni per più di 260 milioni di euro da investitori istituzionali italiani e internazionali. L'obiettivo è di superare i 300 milioni di euro di raccolta nei prossimi mesi.

venezie post
Raccontiamo il futuro delle Venezie

Pubblicato: 18 Gennaio 2024 15:03
Ultimo Aggiornamento: 18 Gennaio 2024 16:05

ECONOMIA

Esapro passa al 100% al fondo di Algebris Investments

Ad aver attirato l'attenzione sulla società di San Pietro in Gu (PD), che fornisce servizi alle imprese per impianti fotovoltaici, è stato il settore in cui Esapro è attiva. Con questa operazione, infatti, Algebris Investment intende dare il via al proprio "posizionamento nel campo della costruzione e della manutenzione degli impianti di generazione da fonte rinnovabile". Obiettivo dell'acquisizione è anche quello di "creare un'entità integrata in grado di fornire una suite completa di servizi tecnici per gli investitori nel business del solare"

Questo sito utilizza cookie per migliorare la tua esperienza e i nostri servizi. Continuando a navigare acconsenti al loro utilizzo. Ok **Maggiori informazioni**

Ad aver attirato l'attenzione sulla società di San Pietro in Gu (PD), che fornisce servizi alle imprese per impianti fotovoltaici, è stato il settore in cui Esapro è attiva. Con questa operazione, infatti, Algebris Investment intende dare il via al proprio "posizionamento nel campo della costruzione e della manutenzione degli impianti di generazione da fonte rinnovabile". Obiettivo dell'acquisizione è anche quello di "creare un'entità integrata in grado di fornire una suite completa di servizi tecnici per gli investitori nel business del solare"

ESAPRO ALGEBRIS INVESTMENTS

I CONTENUTI DI VENEZIEPOST SONO A PAGAMENTO.
PER VISUALIZZARE QUESTO ARTICOLO E TUTTI I NOSTRI CONTENUTI SCEGLI TRA QUESTE OPZIONI

€ 0,54 al giorno 1 anno

€ 1 al giorno 1 mese

€ 2,50 24 ore

Sei già iscritto a VeneziePost?
Clicca qui sotto e inserisci le tue credenziali

ACCEDI

Questo sito utilizza cookie per migliorare la tua esperienza e i nostri servizi. Continuando a navigare acconsenti al loro utilizzo. Ok **Maggiori informazioni**

Algebris Green Transition Fund acquisisce il 100% di Esapro

Supporto all'industria italiana verso l'indipendenza energetica

ROMA, 18 gennaio 2024, 12:40
Redazione ANSA

Condividi

ANSAcheck
notizie d'origine certificata

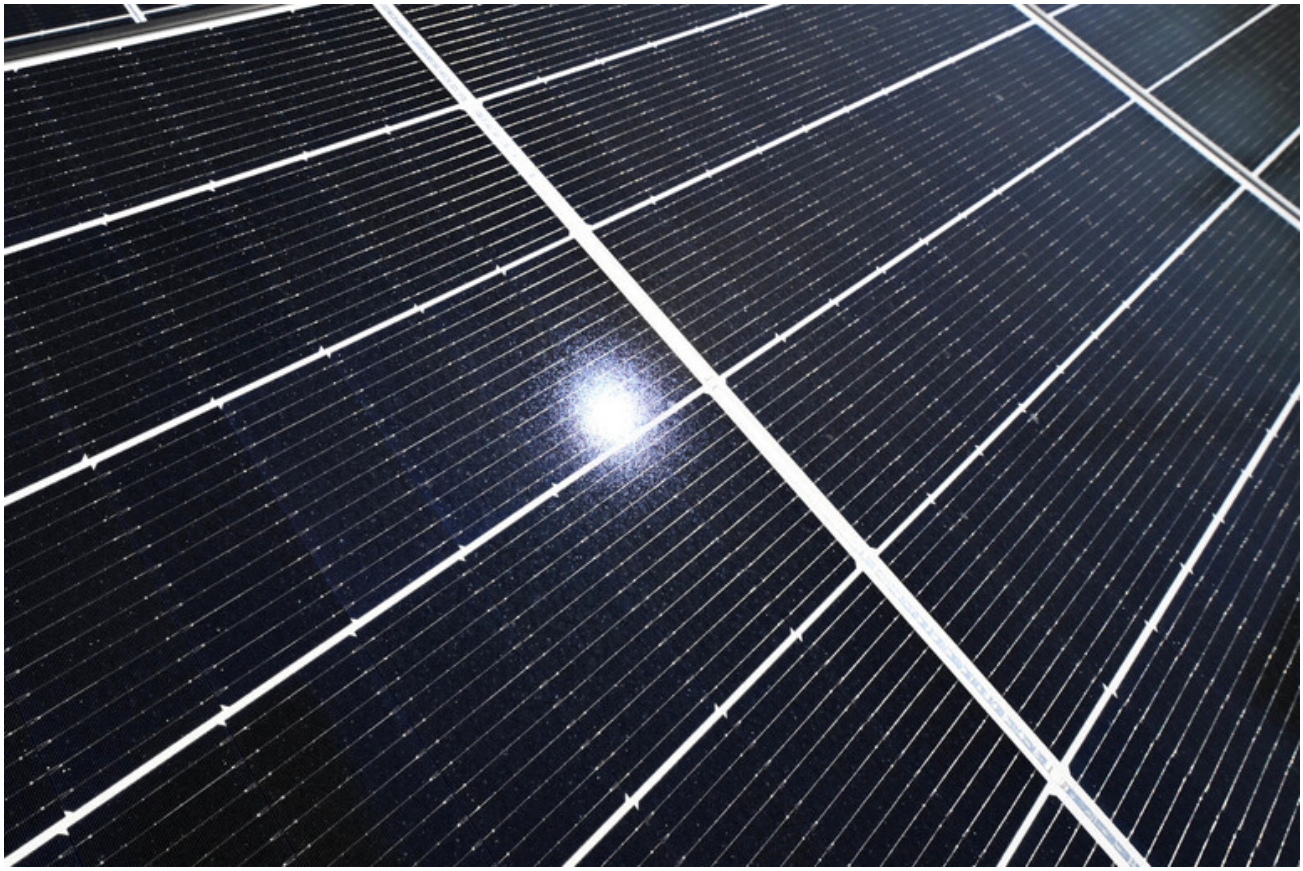

↑
- RIPRODUZIONE RISERVATA

Algebris Green Transition Fund, fondo di private equity dedicato agli investimenti sostenibili, acquisisce il 100% di Esapro, società che fornisce servizi per impianti fotovoltaici supportando la transizione del sistema

industriale italiano verso l'indipendenza energetica.

Tramite questo investimento, spiega una nota, Algebris Investments intende posizionarsi nel settore della costruzione e della manutenzione degli impianti di generazione da fonte rinnovabile.

L'acquisizione di Esapro ha l'obiettivo di creare un'entità integrata in grado di fornire una suite completa di servizi tecnici per gli investitori nel business del solare.

Riproduzione riservata © Copyright ANSA

ALGEBRIS GREEN TRANSITION FUND ACQUISISCE IL 100% DI ESAPRO. GLI ADVISOR

Posted on 18 Gennaio 2024

Category: Private Equity

Algebris Investments tramite il proprio fondo di private equity dedicato agli investimenti sostenibili, *Algebris Green Transition Fund*, ha acquisito il 100% di **Esapro** da **Esapro Holding**, con l'obiettivo di rafforzare ulteriormente il percorso di crescita della società, al fine di creare un'entità integrata in grado di fornire una suite completa di servizi tecnici per gli investitori nel business del solare.

GLI ADVISOR

Nell'acquisizione, il team di Algebris Green Transition Fund, guidato dal senior partner **Matteo Tarchi**, è stato assistito dal team di **Parola Associati** come consulente legale, da **New Deal Advisors** per la due diligence finanziaria - con un team guidato dal partner **Lorenzo Lavini** - da **Gitti and Partners** per la due diligence fiscale e payroll e da **Anthesis** per la due diligence ESG. Nell'ambito dell'operazione, **Intesa Sanpaolo** e **Banco BPM** hanno strutturato in qualità di mandated lead arranger il finanziamento a supporto dell'acquisizione, sul quale Algebris è stata assistita da **Paolo Mancini** e dal team di **Simmons & Simmons**.

L&B Partners ha supportato Esapro Holding in qualità di financial advisor in tutte le attività prodromiche alla realizzazione della cessione, dall'elaborazione del modello economico finanziario al coordinamento delle attività di due diligence fino alla negoziazione e strutturazione, per quanto concerne gli aspetti economico-finanziari, dell'operazione con un team guidato dal partner **Gianguido Arcangeli (nella foto al centro)** e composto dal director **Domenico Magistri** (nella foto a destra) e dall'analyst **Edio Alvino**.

Esapro Holding è stata assistita inoltre da **L&B Partners Avvocati Associati** per tutti i profili legali

dell'operazione, in tutte le fasi della stessa. A supporto di Esapro Holding, è intervenuta altresì KPMG Studio Associato con un team composto dal partner **Giacomo Perrone**, dal senior manager **Valerio Zaccaria** e dal tax specialist **Ettore Tisi** per le tematiche fiscali relative all'operazione e KPMG con un team composto dal partner **Adriano Gaetani**, dal senior manager **Mirco Valerio** e dal senior **Alessandro Grimaldi** per le tematiche contabili relative all'operazione.
Gli aspetti legali dell'operazione sono stati seguiti dagli studi Parola Associati e Gitti and Partners per Algebris e L&B Partners Avvocati Associati per Esapro.

I DETTAGLI

Fondata nel 2009 con sede a S.Pietro in Gu (PD), Esapro fornisce servizi per impianti solari fotovoltaici, operando prevalentemente in Italia e Romania. La società offre ai clienti industriali la possibilità di avviare step concreti verso la sostenibilità, tramite produzione di energia nativamente green, in autonomia e in maniera competitiva beneficiando dell'economicità dell'autoproduzione solare rispetto alle fonti energetiche tradizionali.

Il posizionamento distintivo di Esapro si è sviluppato storicamente nell'ambito degli impianti fotovoltaici su coperture industriali e impianti a terra di medie dimensioni. La società conta circa 130 professionisti e nel 2023 ha realizzato ricavi per ca. 45 milioni di euro, con un EBITDA di circa 7,5 milioni di euro.

Esapro si concentra sulle attività a maggior valore aggiunto, quali la progettazione, e la costruzione di impianti fotovoltaici sia a terra sia a tetto, con particolare attenzione per impianti di taglia industriale; il revamping e il repowering di impianti esistenti; la manutenzione, ordinaria e straordinaria, di impianti sia a tetto sia a terra; la progettazione, l'installazione, il revamping, la gestione e la manutenzione degli impianti e dei sistemi di sicurezza per impianti fotovoltaici. Inoltre, attraverso la controllata al 100% Esapro Control, la società fornisce servizi di vigilanza, video sorveglianza e gestione allarmi, con una centrale operativa 24/7, a tutela di impianti e/o infrastrutture rinnovabili su tutto il territorio nazionale.

Tramite questo investimento, Algebris Investments intende posizionarsi nel settore della costruzione e della manutenzione degli impianti di generazione da fonte rinnovabile. Il mercato della costruzione di impianti solari sta vivendo una forte crescita anche alimentata dagli obiettivi dell'Unione Europea in materia di generazione rinnovabile e da un quadro giuridico volto ad alleviare gli ostacoli al processo di autorizzazione. Il progetto mira a contribuire al consolidamento di un mercato frammentato e sottocapitalizzato creando un'entità integrata focalizzata sui servizi tecnici per il fotovoltaico, in grado di fornire un'offerta ampia di servizi per gli investitori e gli operatori che comprenderà supporto di consulenza tecnica, sviluppo, costruzione, manutenzione e sorveglianza.

L'azienda, un facilitatore della transizione energetica verso le fonti rinnovabili, è pienamente coerente con la strategia del Fondo e con la sua classificazione come articolo 9 secondo la SFDR.

Algebris Green Transition Fund si sta avviando con successo verso la chiusura del terzo round di raccolta dopo aver chiuso il secondo round nei mesi scorsi con impegni per più di 260 milioni di euro da importanti investitori istituzionali italiani e internazionali. L'obiettivo è di superare i 300 milioni di euro di raccolta nei prossimi mesi.

LE DICHIARAZIONI

“L’acquisizione di Esapro dimostra il nostro impegno di investimento a sostegno della transizione ambientale, specificamente in quella energetica. L’Unione Europea e il governo italiano hanno sottolineato l’importanza che la produzione di energia solare avrà nella transizione dai combustibili fossili alle fonti energetiche rinnovabili, e, per consentire la transizione, è fondamentale fornire capitali e competenze strategiche a chi guiderà l’installazione e la manutenzione degli impianti negli anni a venire”, ha dichiarato **Luca Valerio Camerano** (nella foto a sinistra), managing director e senior partner di Algebris Green Transition Fund. “Esapro è pronta a cavalcare l'onda emergente dello sviluppo dell'energia solare, offrendo i propri servizi che coprono gran parte della catena del valore, dall'ingegneria e installazione alla manutenzione ordinaria e straordinaria, con particolare focus sui clienti industriali desiderosi di acquisire crescente autonomia e competitività energetica”.

Giorgio Menaldo, ceo di Esapro, ha aggiunto: “Negli ultimi anni Esapro è cresciuta grazie all’impegno encomiabile di tutto il team e all’assoluta intesa tra la struttura ed i soci, che ci hanno sempre supportato. Si chiude un percorso con il gruppo L&B, socio in Esapro Holding srl: sette anni nei quali abbiamo progressivamente cambiato pelle per tornare alle nostre origini di EPC contractor fotovoltaici. La transizione è stata impegnativa e l’azienda è ora pronta per affrontare una nuova fase espansiva grazie al supporto del nostro nuovo socio, Algebris Green Transition Fund, e alle competenze operative e strategiche del suo team di investimento”.

Flavio di Terlizzi, presidente di L&B Capital, socio in Esapro Holding, ha commentato: “Dal nostro ingresso Esapro ha avviato un percorso di progressiva ristrutturazione e crescita che l’ha portata oggi ad essere uno dei player di riferimento nel settore delle installazioni fotovoltaiche, sistemi di controllo e dei servizi di manutenzione degli stessi, con particolare focus sul segmento C&I. In questo percorso di crescita è stato fondamentale il contributo dei manager Giorgio Menaldo (CEO) e Maria Rosaria Angeloni (CFO) e di tutta la struttura operativa, che ringraziamo per la dedizione e l’impegno quotidiano. I nostri soci hanno saputo egregiamente supportare la società da un punto di vista strategico, finanziario e commerciale; un ringraziamento va quindi ad Ezio Salvo, Michele Cappone e alla fam. De Miranda che in questi anni hanno creduto e contribuito al progetto. La cessione ad Algebris è la migliore conclusione di questa esperienza. Ci auguriamo e siamo convinti che Algebris Green Transition Fund possa continuare a dare ad Esapro il supporto necessario affinché la stessa possa raggiungere ogni anno nuovi traguardi sempre più ambiziosi.”