Ardonagh Italia acquisisce Bucchioni's Studio: gli studi

Corporate M&A 11 Febbraio 2026 4 minutes read

Ardonagh Italia, parte di **The Ardonagh Group**, attivo nel brokeraggio assicurativo a livello globale, ha acquisito **Bucchioni's Studio,** realtà italiana riconosciuta per l'elevata competenza tecnica e la forte specializzazione nel settore assicurativo. L'operazione consolida non solo la presenza di Ardonagh sul mercato nazionale ma anche un modello basato su competenze specialistiche, prossimità al cliente e valorizzazione delle eccellenze imprenditoriali italiane.

Ardonagh Italia, si è avvalsa dell'assistenza legale di **Molinari** con i partner **Nicolò Juvara** e **Claudio Zanda**, le associate **Margherita Del Deo** e **Giulia Spanghero,** e la trainee **Marina Bellaroba**. La due diligence in materia di diritto del lavoro è stata svolta da **Alessandra Perelli**, partner di **4Legal Studio Legale.**

PwC, coordinata dal partner **Luca Faieta**, ha supportato Ardonagh Italia nelle attività di financial due diligence, con un team composto da **Katerina Kyriakidou e Elisa Torriani**, tax due diligence, con un team composto da **Elena Robicci e Luca Ghiselli**, e payroll due diligence, con un team composto da **Marzio Scaglioni, Leila Rguibi e Erica Vitale.**

I venditori sono stati assistiti dallo studio legale **Gitti and Partners** per tutti i profili legali dell'operazione. Il team è stato guidato dalla partner **Jessica Fiorani** e composto dalle senior associate **Valeria Pistoni** e **Sara Schiuma** e dal junior associate **Andrea Campana.** I profili di diritto della proprietà intellettuale sono stati curati dal partner **Marco Blei**, mentre gli aspetti regulatory sono stati seguiti dalla counsel **Nadia Cuppini** e dall'associate **Roberta Talone.**

Madison Corporate Finance ha assistito i venditori per tutti gli aspetti finanziari e di deal structuring legati all'operazione, con un team guidato dal partner **Matteo Vizzaccaro**, coadiuvato dai partner **Fabrizio Redaelli** e **Leonardo Etro** e composto da **Rachele Anconetani, Jessica Baro, Raffaele Turazzo e Nina Borello.**

I profili fiscali sono stati curati per i venditori da **Luca Ginesi**. **EY**, con il partner **Andrea Tammaro** e il manager **Mario Marone**, ha curato gli aspetti relativi all'attività di vendor due diligence.

Ardonagh Italia acquisisce Bucchioni's Studio

Descrizione

Molinari e 4Legal Studio Legale hanno affiancato Ardonagh Italia. Gitti and Partners ha assistito i venditori per tutti i profili legali dell'operazione.

Ardonagh Italia, parte di The Ardonagh Group, ha formalizzato l'acquisizione di Bucchioni's Studio Srl, storica realtà italiana del brokeraggio assicurativo. L'operazione rappresenta un'importante tappa nel rafforzamento della presenza di Ardonagh Italia sul mercato nazionale, con l'obiettivo di valorizzare le eccellenze imprenditoriali e specialistiche locali e rafforzare un modello di servizi basato su competenza settoriale e prossimità al cliente.

L'acquisizione riguarda la totalità del capitale di Bucchioni's Studio Srl. L'operazione è stata strutturata in modo da integrare le attività della società acquisita all'interno delle strategie di crescita di Ardonagh Italia, offrendo continuità e sviluppo alle competenze e alle relazioni di Bucchioni's Studio nel mercato assicurativo.

Bucchioni's Studio Srl è riconosciuta per la propria elevata specializzazione tecnica nell'ambito del brokeraggio assicurativo, con una solida reputazione costruita su anni di esperienza e su una base clienti fidelizzata nel settore delle polizze e dei servizi assicurativi.

Ardonagh Italia opera come piattaforma italiana di The Ardonagh Group, uno dei principali operatori globali nel settore del brokeraggio assicurativo, con una presenza consolidata sui mercati internazionali e una strategia focalizzata sull'ampliamento del modello operativo attraverso l'acquisizione di realtà locali riconosciute.

Ardonagh Italia, si è avvalsa dell'assistenza legale di Molinari con i partner Nicolo' Juvara e Claudio Zanda, le associate Margherita Del Deo e Giulia Spanghero, e la trainee Marina Bellaroba. La due diligence in materia di diritto del lavoro è stata svolta da Alessandra Perelli, partner di 4Legal Studio Legale.

PwC, coordinata dal partner Luca Faieta, ha supportato Ardonagh Italia nelle attività di financial due diligence, con un team composto da Katerina Kyriakidou e Elisa Torriani, tax due diligence, con un team composto da Elena Robicci e Luca Ghiselli, e payroll due diligence, con un team composto da Marzio Scaglioni, Leila Rguibi e Erica Vitale.

I venditori sono stati assistiti dallo studio legale Gitti and Partners per tutti i profili legali dell'operazione. Il team è stato guidato dalla partner Jessica Fiorani e composto dalle senior associate Valeria Pistoni e Sara Schiuma e dal junior associate Andrea Campana. I profili di diritto della proprietà intellettuale sono stati curati dal partner Marco Blei, mentre gli aspetti regulatory sono stati seguiti dalla counsel Nadia Cuppini e dall'associate Roberta Talone.

Madison Corporate Finance ha assistito i venditori per tutti gli aspetti finanziari e di deal structuring legati all'operazione, con un team guidato dal partner Matteo Vizzaccaro, coadiuvato dai partner Fabrizio Redaelli e Leonardo Etro e composto da Rachele Anconetani, Jessica Baro, Raffaele Turazzo e Nina Borello.

I profili fiscali sono stati curati per i venditori dal Dott. Luca Ginesi. EY, con il partner Andrea Tammaro e il manager Mario Marone, ha curato gli aspetti relativi all'attività di vendor due diligence.

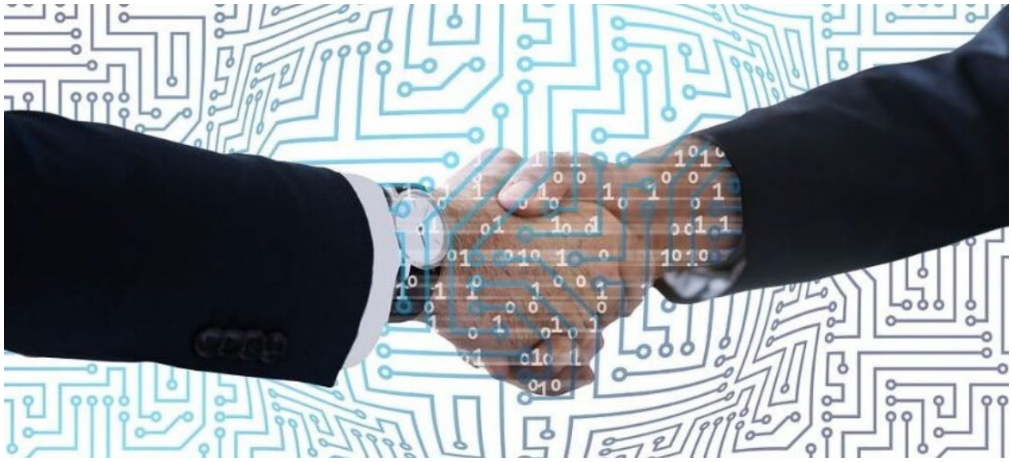

Ardonagh Italia (Madison Dearborn Partners e HPS Investment Partners) rileva Bucchioni's Studio. Tutti gli advisor

Private Equity 13 Febbraio 2026 4 minutes read

Ardonagh Italia, parte di **The Ardonagh Group**, attivo nel brokeraggio assicurativo a livello globale, ha acquisito **Bucchioni's Studio,** realtà italiana riconosciuta per l'elevata competenza tecnica e la forte specializzazione nel settore assicurativo, con sede a La Spezia e con mandati, tra l'altro, di Allianz, Groupama Assicurazioni e Sara Assicurazioni.

Nel nuovo assetto, la famiglia Bucchioni continuerà a essere direttamente coinvolta nella guida della società: **Franco Bucchioni** assumerà la carica di presidente del consiglio di amministrazione, mentre **Andrea** e **Tommaso Bucchioni** ricopriranno il ruolo di amministratori delegati. Tutti e tre manterranno le deleghe operative all'attività assicurativa e la responsabilità dell'intermediazione.

Bucchioni's Studio continuerà a operare mantenendo la propria identità e il proprio modello di servizio. L'operazione consolida non solo la presenza di Ardonagh sul mercato nazionale ma anche un modello basato su competenze specialistiche, prossimità al cliente e valorizzazione delle eccellenze imprenditoriali italiane.

Gli advisor

PwC, coordinata dal partner **Luca Faieta**, ha supportato Ardonagh Italia nelle attività di financial due diligence, con un team composto da **Katerina Kyriakidou e Elisa Torriani**, tax due diligence, con un team composto da **Elena Robicci** e **Luca Ghiselli**, e payroll due diligence, con un team composto da **Marzio Scaglioni, Leila Rguibi e Erica Vitale.**

Ardonagh Italia si è avvalsa dell'assistenza legale di **Molinari**.

Madison Corporate Finance ha assistito i venditori per tutti gli aspetti finanziari e di deal structuring legati all'operazione, con un team guidato dal partner **Matteo Vizzaccaro**, coadiuvato dai partner **Fabrizio Redaelli** e **Leonardo Etro** e composto da **Rachele Anconetani, Jessica Baro, Raffaele Turazzo e Nina Borello.**

I venditori sono stati seguiti dallo studio legale **Gitti and Partners**.

I profili fiscali sono stati curati per i venditori da **Luca Ginesi**. **EY**, con il partner **Andrea Tammaro** e il manager **Mario Marone**, ha curato gli aspetti relativi all'attività di vendor due diligence.

The Ardonagh Group (Madison Dearborn Partners e HPS Investment Partners) acquisisce la spezzina Bucchioni's Studio

La famiglia Bucchioni rimarrà coinvolta nella guida della società con Franco, presidente del consiglio di amministrazione, Andrea e Tommaso, amministratori delegati

Terzo add-on dell'anno per **Ardonagh Italia**, parte di **The Ardonagh Group**, attivo nel brokeraggio assicurativo a livello globale, controllato dai fondi **Madison Dearborn Partners e HPS Investment Partners**, con la partecipazione nell'azionariato anche di **Abu Dhabi Investment Authority (ADIA)**, fondo sovrano di Abu Dhabi, e **StonePoint Capital.**

Dopo aver annunciato l'acquisizione di **GMC Broker srl** e **Assicura Point Broker srl** lo scorso gennaio, attraverso la controllata **Mediass** (si veda altro articolo di *BeBeez*), Ardonagh Italia ha infatti ora annunciato anche l'acquisizione di **Bucchioni's Studio,** agenzia di assicurazione plurimandataria con sede a La Spezia e con mandati, tra l'altro, di Allianz, Groupama Assicurazioni e Sara Assicurazioni (si veda qui la notizia e qui il comunicato stampa dei legali).

Nell'ambito dell'accordo è previsto che Bucchioni's Studio **continuerà a operare mantenendo la propria identità e il proprio modello di servizio,** e che la famiglia Bucchioni continuerà a essere direttamente coinvolta nella guida della società con **Franco** che assumerà la carica di presidente del consiglio di amministrazione, mentre **Andrea e Tommaso** ricopriranno il ruolo di amministratori delegati. Tutti e tre manterranno le deleghe operative all'attività assicurativa e la responsabilità dell'intermediazione.

Nell'ambito di quest'ultima transazione, Ardonagh Italia, si è avvalsa dell'assistenza legale di Molinari. La due diligence in materia di diritto del lavoro è stata svolta da 4Legal Studio Legale. PwC ha supportato Ardonagh Italia nelle attività di financial due diligence, tax due diligence e payroll due diligence. I venditori sono stati assistiti dallo studio legale Gitti and Partners per tutti i profili legali dell'operazione. Madison Corporate Finance ha assistito i venditori per tutti gli aspetti finanziari e di deal structuring legati all'operazione. I profili fiscali sono stati curati per i venditori da Luca Ginesi. EY ha curato gli aspetti relativi all'attività di vendor due diligence.

Ricordiamo che Ardonagh Italia ha iniziato la sua strategia di espansione nel mercato italiano a fine marzo 2024 attraverso **l'acquisizione del 100% di Mediass**, società indipendente di brokeraggio assicurativo fondata nel 1996 da **Francesco Pirocchi** (presidente) e guidata da **Gianluca Graziani** (si veda altro articolo di *BeBeez*). Quell'acquisizione è stato il primo di una serie di interventi previsti nel mercato italiano ed è stata la **prima operazione significativa di questo tipo realizzata in Italia** dal ceo di Ardonagh Italia **Carlo Faina** che era arrivato in Ardonagh da **Berkshire Hathaway** nel novembre 2022 (si veda altro articolo di *BeBeez*). A maggio 2024 The Ardonagh Group aveva poi annunciato l'acquisizione di **Mansutti srl**, l'attività di ramo commerciale del broker assicurativo italiano **Mansutti spa**, fondato nel 1925 dalla **famiglia Masutti** (si veda altro articolo di *BeBeez*) e dal 2021 controllato al 100% da **Wefox Italy spa**, allora controllato interamente da **Wefox Group** (dallo scorso maggio 2025 invece la società italiana è di **JC Flowers**). A febbraio 2025 Mediass ha

acquisito anche **Suez Insurance Consulting**, broker assicurativo fondato nel 2011 a Bologna e specializzato nel settore dell'autotrasporto su gomma, fondato da **Pierluigi Menta** (si veda altro articolo di *BeBeez*), poi ad aprile ha acquisito **Benelli Assicurazioni**; a ottobre ha comprato in un colpo solo i quattro broker **Value spa, Arco srl, Diass srl** e **Di Somma Consulting ;** e poi a novembre anche **MP Insurance Brokers**, società di assicurazioni specializzata nel ramo trasporti (si veda altro articolo di *BeBeez*). Fra le ultime operazioni effettuate in forma diretta, infine, lo scorso ottobre Ardonagh Italia aveva acquisito il 100% di **Tassicuro srl**, società di brokeraggio assicurativo con sede in Trentino, fondata da **Andrea Viganotti** e specializzata nella consulenza e gestione assicurativa per imprese, trasporti, logistica e sinistri (si veda altro articolo di *BeBeez*).