LEGALCOMMUNITY

Gitti e Pirola con FAI e Invitalia per l'investimento in Frigomeccanica

7 aprile 2021

Gitti and Partners e **Pirola Pennuto Zei & Associati** hanno assistito il **Fondo Agroalimentare Italiano I (FAI)**, gestito da Unigrains Deleloppement, e il **Fondo Cresci al Sud**, gestito da Invitalia, nell'investimento congiunto in **Frigomeccanica**, player italiano nella produzione e installazione di attrezzature frigorifere, mobili e componenti tecnologici per gelaterie, caffè, pasticceria, negozi al dettaglio e aree food court.

Frigomeccanica è guidata da Enzo di Serafino, figlio di uno dei fondatori, e opera su 3 stabilimenti all'avanguardia, per una superficie totale di 42mila mq nel Sud e Centro Italia. Nel 2020, il gruppo ha impiegato 155 persone con un fatturato di oltre 20 milioni di euro, di cui oltre il 20% di fatturato all'estero.

La famiglia Di Serafino ha reinvestito in modo significativo in questa operazione e continuerà a guidare l'azienda.

Gitti and Partners ha agito per i profili corporate con un team composto dai soci **Vincenzo Giannantonio** e **Giacomo Pansolli** (nella foto a sinistra), insieme all'associate **Giulia Fossati Zunino**, coadiuvati dall'associate **Sara Schiuma** e dal trainee **Antonino Di Salvo**. I profili labour sono stati seguiti dalla counsel **Elisa Mapelli**, coadiuvata dalla trainee **Elisa Pettiti**.

I profili fiscali dell'operazione, compresa la strutturazione e la tax due diligence dell'investimento, sono stati seguiti da Pirola Pennuto Zei & Associati, con un team coordinato dal partner **Gianfranco Buschini**, coadiuvato dalla partner **Stefania Meschiari** e dall'Associate **Federica D'Amelio**.

Advisor finanziario degli investitori è stato Grant Thornton, con un team guidato da Stefano Marchetti, insieme a Martina Cellana ed Eleonora Bonomini. La due diligence di business è stata effettuata da Goetz & Partners, con Giovanni Calia e Michele Zanin.

I venditori sono stati assistiti, quanto ai profili legali, dallo studio legale **Prof. Avv. Gianluca Guerrieri**, che ha agito per il tramite dei partner **Riccardo Bonzi** (nella foto a destra), **Gianluca Guerrieri** e **Maria Pirazzoli**.

Advisor finanziario dei venditori è stato lo studio Catenacci e associati, con Francesco Catenacci, Nicola Catenacci e Stefano Battistini.

I profili notarili sono stati seguiti dal notaio **Stefano Ferretti**, dello studio notarile **FM Bologna Notai**.

IL GIORNALE D'ITALIA
Il Quotidiano Indipendente

Fondo Agroalimentare Italiano e Fondo Cresci al Sud investono nella crescita di Frigomeccanica

Di Serafino: 'Il supporto finanziario e strategico di questi due investitori, ci consentirà di iniziare una nuova fase di crescita attraverso l'espansione geografica, l'innovazione di prodotto ed un'offerta adattata e flessibile per soddisfare le esigenze dei nostri clienti'

07 Aprile 2021

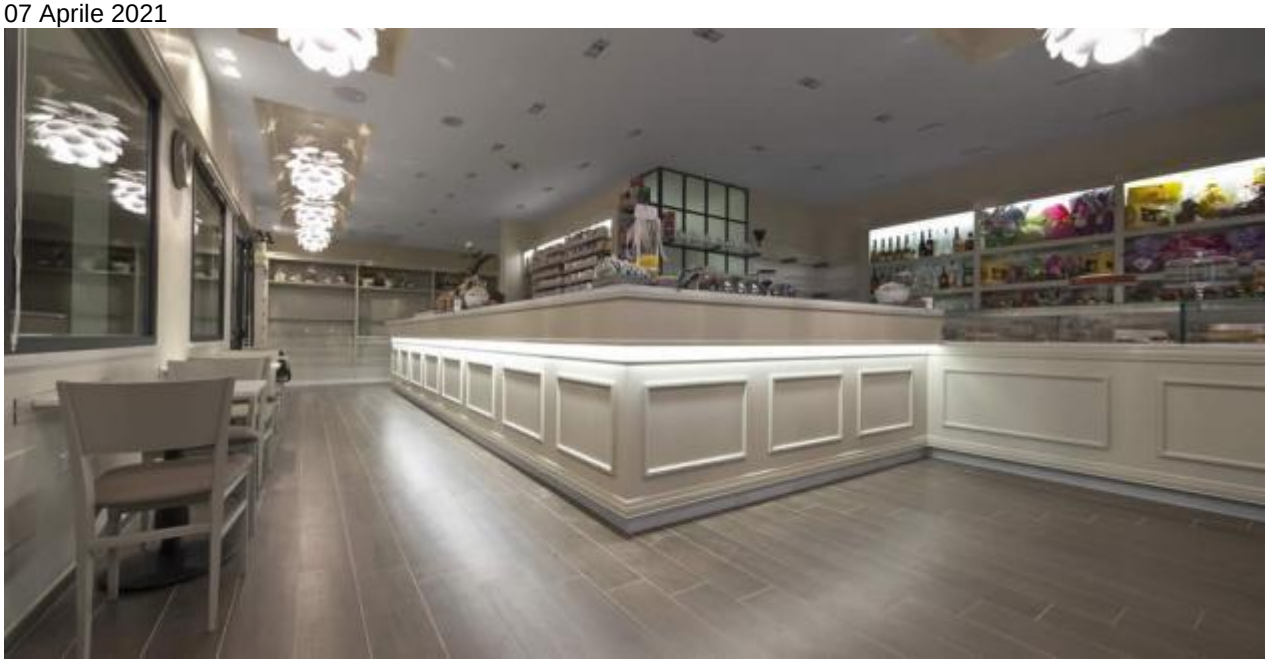

Fondo Agroalimentare Italiano e Fondo Cresci al Sud insieme per investire nella crescita di Frigomeccanica

Frigomeccanica, leader italiano nelle attrezzature frigorifere, nei mobili e nei componenti tecnologici per gelaterie, caffè, pasticceria, negozi al dettaglio e aree food court, ha aperto il proprio capitale al **Fondo Agroalimentare Italiano** ed al **Fondo Cresci al Sud** (Invitalia) per accelerare la crescita.
Fin dalla sua creazione nel 1973 ad opera della famiglia Di Serafino, Frigomeccanica ha mantenuto un costante focus sulla ricerca tecnologica e sull'innovazione stilistica per rivolgersi al mercato della refrigerazione commerciale, offrendo una gamma ampia e di alta qualità di espositori, banchi, vetrine reach-in e altre attrezzature.

L'offerta della società è focalizzata a servire i clienti del settore retail ed HoReCa con una gamma completa di soluzioni, tipiche del made in Italy, sotto 6 marchi principali tra cui:

- Frigomeccanica; marchio principale con una gamma completa di vetrine gelateria e pasticceria, vetrine panetteria e vendita al dettaglio, arredi eleganti ed esclusivi per il bar nonché per il small retail e l'HoReCa;

- Stiltek: dedicata ai semilavorati per attrezzature per arredo bar;

- Officine 900: offre soluzioni d'arredo su misura per bar, panetterie e pasticceria;

- Sifa: focalizzato sul mondo degli arredi per i panificati e della pasticceria;

- R&C System: componenti refrigerati da incasso;

- Arredamenti DeBlasi: arredo bar e vetrine gelati.

Frigomeccanica è guidata da Enzo di Serafino, figlio di uno dei fondatori, ed opera su 3 stabilimenti all'avanguardia per una superficie totale di 42.000 mq nel Sud e Centro Italia. Nel 2020, il gruppo ha impiegato 155 persone con un fatturato di oltre 20 M €, di cui oltre il 20% di fatturato all'estero.

L'investimento del Fondo Agroalimentare Italiano I, specializzato nell'industria agroalimentare italiana, e del Fondo Cresci al Sud, investitore istituzionale dedicato alle PMI del Sud Italia, sosterrà lo sviluppo di Frigomeccanica lungo tre assi principali:

- crescita organica con l'ampliamento della rete di vendita nel Nord Italia;

- internazionalizzazione in paesi specifici con importante cultura gelatiera;

- opportunità di crescita esterna per ampliare la gamma di prodotti.

La famiglia Di Serafino ha reinvestito in modo significativo in questa operazione e continuerà a guidare l'azienda.

Enzo di Serafino, AD di Frigomeccanica, ha dichiarato: "Questa operazione rappresenta una tappa importante sia per Frigomeccanica che per la nostra famiglia nel passaggio ad un'ulteriore generazione. Il supporto finanziario e strategico di questi due investitori specializzati ed altamente complementari consentirà alla nostra azienda di iniziare una nuova fase di crescita attraverso l'espansione geografica, l'innovazione di prodotto ed un'offerta adattata e flessibile per soddisfare al meglio le esigenze dei nostri clienti ".
Francesco Orazi, Gestore del Fondo Agroalimentare Italiano I, ha dichiarato: "Attraverso la nostra competenza e un'ampia rete di contatti nel settore agroalimentare italiano saremo particolarmente attivi nel supportare lo sviluppo di nuove relazioni commerciali, nonché l'approvvigionamento e l'analisi di potenziali opportunità di crescita esterna in quello che resta un mercato frammentato. Non vediamo l'ora di lavorare con Enzo di Serafino e l'intero team Frigomeccanica su questi entusiasmanti progetti".

Antonio Riccio, Gestore del Fondo Cresci al Sud (Invitalia), ha aggiunto: “Siamo lieti di annunciare la prima operazione del Fondo Cresci al Sud: Frigomeccanica è un perfetto esempio delle promettenti PMI del Sud Italia che è nostra missione sostenere. I prodotti di alta qualità dell'azienda con una costante attenzione allo stile e all'innovazione contribuiscono al valore aggiunto e al riconoscimento internazionale del marchio "made in Italy". Siamo felici di collaborare con il Fondo Agroalimentare Italiano I e la famiglia Di Serafino.”

INVITALIA

L'AGENZIA PER LO SVILUPPO

Investimenti: Cresci al Sud (Invitalia) e Fondo Agroalimentare Italiano entrano nel capitale di Frigomeccanica

07/04/2021

Il Fondo Cresci al Sud, gestito da Invitalia e dedicato alle PMI del Sud Italia, entra nella sua piena operatività **e acquisisce il 35% del capitale di Frigomeccanica,** leader italiano nelle attrezzature frigorifere, nei mobili e nei componenti tecnologici per gelaterie, caffè, pasticcerie, negozi al dettaglio e aree *food court.*
La società di Mosciano Sant'Angelo (TE), contestualmente apre il suo capitale anche a **Fondo Agroalimentare Italiano** (lead investor) specializzato nell'industria agroalimentare italiana, che acquisisce **sempre il 35%** della società.
L'operazione punta non solo ad accelerare la crescita e lo sviluppo della società abruzzese, ma anche a favorire al suo interno il passaggio generazionale per **Enzo di Serafino**, figlio del fondatore Serafino (presidente) e attuale amministratore delegato, che ha reinvestito nella società e le assicurerà continuità gestionale.
Frigomeccanica, che fin dal 1973 ha mantenuto un costante focus sulla ricerca tecnologica e sull'innovazione stilistica per rivolgersi al mercato della refrigerazione commerciale, opera su **3 stabilimenti** all'avanguardia per una superficie totale di 42.000 mq nel Sud e Centro Italia. Nel 2020, il gruppo ha impiegato 155 persone con un **fatturato di oltre 20 milioni di euro** (il 20% all'estero).
L'investimento complessivo dei due Fondi sosterrà lo sviluppo della società lungo **tre assi principali**:

- crescita organica con l'ampliamento della rete di vendita nel Nord Italia
- internazionalizzazione in paesi specifici con importante cultura gelatiera
- opportunità di crescita esterna per ampliare la gamma di prodotti.

Antonio Riccio, Gestore del Fondo Cresci al Sud (Invitalia) ha dichiarato: "*Siamo lieti di annunciare la prima operazione del Fondo Cresci al Sud: Frigomeccanica è un perfetto esempio delle promettenti PMI del Sud Italia che è nostra missione sostenere. I prodotti di alta qualità dell'azienda, con una costante attenzione allo stile e all'innovazione, contribuiscono al valore aggiunto e al riconoscimento internazionale del marchio "made in Italy". Siamo felici di collaborare con il Fondo Agroalimentare Italiano I e la famiglia Di Serafino".*
Francesco Orazi, Gestore del Fondo Agroalimentare Italiano I ha aggiunto: "*Attraverso la nostra competenza e un'ampia rete di contatti nel settore agroalimentare italiano saremo particolarmente attivi nel supportare lo sviluppo di nuove relazioni commerciali, nonché l'approvvigionamento e l'analisi di potenziali opportunità di*

crescita esterna in quello che resta un mercato frammentato. Non vediamo l'ora di lavorare con Enzo di Serafino e l'intero team Frigomeccanica su questi entusiasmanti progetti".
Enzo di Serafino, AD di Frigomeccanica ha concluso: *"Questa operazione rappresenta una tappa importante, sia per Frigomeccanica che per la nostra famiglia, nel passaggio ad un'ulteriore generazione. Il supporto finanziario e strategico di questi due investitori specializzati ed altamente complementari consentirà alla nostra azienda di iniziare una nuova fase di crescita attraverso l'espansione geografica, l'innovazione di prodotto ed un'offerta adattata e flessibile per soddisfare al meglio le esigenze dei nostri clienti ".*

Fondo Agroalimentare Italiano I
Il fondo, sponsorizzato da Unigrains, investe in minoranza in operazioni di capitale per lo sviluppo od in operazioni di maggioranza, in qualità di specialista del settore agroalimentare ed agro-industriale, nel capitale delle PMI italiane dell'agroalimentare, aventi un fatturato compreso fra 10 €M e 150 €M. Gli interventi nel capitale hanno la finalità di finanziare lo sviluppo delle aziende partecipate mediante crescita organica o per acquisizioni, progetti di internazionalizzazione o di trasmissione generazionale. ll Fondo è gestito da un team di tre professionisti basati a Milano, che lavora insieme da dodici anni, con un'esperienza significativa nel settore. Per maggiori informazioni: **www.fondoagroalimentareitaliano.it** / **www.unigrains.fr**

Fondo Cresci al Sud (Invitalia)
Il Fondo Cresci al Sud acquisisce partecipazioni, prevalentemente di minoranza, nel capitale di rischio delle Piccole e Medie Imprese aventi sede legale e operativa nelle 8 regioni del Mezzogiorno: Abruzzo, Basilicata, Calabria, Campania, Molise, Puglia, Sardegna e Sicilia. Il fondo è stato istituito con Legge di Bilancio 2020, con una dote complessiva di 250 milioni di euro. La gestione del fondo è affidata a Invitalia Spa. Per maggiori informazioni: **www.invitalia.it**

Fondo Agroalimentare Italiano e Fondo Cresci al Sud al controllo dei frigor per negozi Frigomeccanica

by**Valentina Magri**
8 Aprile 2021
in**Private Equity**, **Società**

Fondo Agroalimentare Italiano I, gestito da **Unigrains Developpement**,e **Fondo Cresci al Sud** (gestito da **Invitalia**) hanno acquistato il **70%** (**35%** ciascuna) di **Frigomeccanica**, leader italiano nelle attrezzature frigorifere, nei mobili e nei componenti tecnologici per gelaterie, caffè, pasticceria, negozi al dettaglio e aree food court (si veda qui il comunicato stampa). A vendere è stata la **famiglia Di Serafino**, che ha reinvestito, mantenendo una quota del 30% e continuerà a guidare l'azienda.
Nell'operazione, Frigomeccanica è stata assistita dallo studio del prof. Guerrieri e dallo studio Catenacci e Associati. I nuovi investitori sono stati affiancati da Gitti & Partners, Grant Thornton, Pirola Pennuto Zei e Associati, Goetzpartners.

Fin dalla sua creazione nel 1973 a opera della famiglia Di Serafino, Frigomeccanica ha mantenuto un costante focus sulla ricerca tecnologica e sull'innovazione stilistica per rivolgersi al mercato della refrigerazione commerciale, offrendo una gamma ampia e di alta qualità di espositori, banchi, vetrine reach-in e altre attrezzature. La società oggi è guidata da **Enzo di Serafino,** figlio di uno dei fondatori, e opera su 3 stabilimenti all'avanguardia per una superficie totale di 42.000 mq nel sud e centro Italia. Nel 2020 il gruppo, con sede a Mosciano S. Angelo (Teramo), ha impiegato 155 persone con un fatturato di oltre 20 milioni di euro, di cui oltre il 20% dall'estero. L'offerta della società è focalizzata su clienti del

settore retail ed HoReCa con una gamma completa di soluzioni, tipiche del made in Italy, sotto 6 marchi principali tra cui: Frigomeccanica, marchio principale con una gamma completa di vetrine gelateria e pasticceria, vetrine panetteria e vendita al dettaglio, arredi eleganti ed esclusivi per il bar nonché per il small retail e l'HoReCa; **Stiltek,** dedicata ai semilavorati per attrezzature per arredo bar; **Officine 900,** offre soluzioni d'arredo su misura per bar, panetterie e pasticceria; **Sifa**, focalizzato sul mondo degli arredi per i panificati e della pasticceria; **R&C System,** componenti refrigerati da incasso; **Arredamenti DeBlasi,** arredo bar e vetrine gelati.
L'investimento del Fondo Agroalimentare Italiano I, specializzato nell'industria agroalimentare italiana, e del Fondo Cresci al Sud, investitore istituzionale dedicato alle pmi del Sud Italia, sosterrà lo sviluppo di Frigomeccanica lungo tre assi principali: crescita organica con l'ampliamento della rete di vendita nel Nord Italia; internazionalizzazione in paesi specifici con importante cultura gelatiera; opportunità di crescita esterna per ampliare la gamma di prodotti.

Enzo di Serafino, ceo di Frigomeccanica, ha dichiarato: "Questa operazione rappresenta una tappa importante sia per Frigomeccanica che per la nostra famiglia nel passaggio ad un'ulteriore generazione. Il supporto finanziario e strategico di questi due investitori specializzati e altamente complementari consentirà alla nostra azienda di iniziare una nuova fase di crescita attraverso l'espansione geografica, l'innovazione di prodotto ed un'offerta adattata e flessibile per soddisfare al meglio le esigenze dei nostri clienti ".

Francesco Orazi, gestore del Fondo Agroalimentare Italiano I, ha spiegato: "Attraverso la nostra competenza e un'ampia rete di contatti nel settore agroalimentare italiano saremo particolarmente attivi nel supportare lo sviluppo di nuove relazioni commerciali, nonché l'approvvigionamento e l'analisi di potenziali opportunità di crescita esterna in quello che resta un mercato frammentato". Tra le ultime operazioni del fondo, ricordiamo che lo scorso ottobre 2020 Fondo Agroalimentare Italiano I insieme a **Neuberger Berman,** ì ha rilevato **Logistica 2**, società attiva nel Trentino nei settori dei trasporti e della logistica del freddo. Quest'ultima è stata acquisita tramite **Trasporti Romagna**, azienda attiva prevalentemente nel Triveneto, controllata dai due fondi dal dicembre 2016 (si veda altro articolo di *BeBeez*) e partecipata anche da **Intesa Sanpaolo** e dall'imprenditore **Simone Romagna**.

Quanto al Fondo Fondo Cresci al Sud, acquisisce partecipazioni, prevalentemente di minoranza, nel capitale di rischio delle pmi con sede legale e operativa nelle 8 regioni del Mezzogiorno: Abruzzo, Basilicata, Calabria, Campania, Molise, Puglia, Sardegna e Sicilia. Il fondo è stato istituito dalla Legge di Bilancio 2020 (Legge 27 dicembre 2019, n. 160 commi 321-326), con una dote complessiva di **250 milioni di euro** (150 milioni per il 2020 e 100 milioni per il 2021). Il fondo era stato presentato nel febbraio 2020 dall'allora Ministro per il Sud e la Coesione Territoriale **Giuseppe Provenzano** (si veda qui il comunicato stampa e qui il PIano Sud 2020) come primo passo per l'attuazione del programma "Cresci al Sud", che prevede una serie di linee di interventi su equity, debito e filiera. Il Fondo "Cresci al Sud" è gestito da Invitalia, che può avvalersi di Mediocredito Centrale – Banca del Mezzogiorno, ed è stato reso operativo da una convenzione con la Presidenza del Consiglio dei Ministri la scorsa estate (si veda qui il comunicato stampa).
A proposito dell'investimento in Frigomeccanica, **Antonio Riccio**, responsabile della gestione (ex Imi Fondi Chiusi sgr), ha concluso: "Frigomeccanica è un perfetto esempio delle promettenti pmi del Sud Italia che è nostra missione sostenere. I prodotti di alta qualità dell'azienda con una costante attenzione allo stile e all'innovazione contribuiscono al valore aggiunto e al riconoscimento internazionale del marchio made in Italy..