

Gli studi nell'acquisizione da parte di OX2 di 200 MW / 800 MWh di sistemi di accumulo in Puglia da Hanwha

Corporate M&AEnergy 5 Agosto 2026 3 minutes read

Green Horse Legal Advisory ha assistito **OX2**, società svedese attiva nello sviluppo di progetti di energia rinnovabile (eolico onshore, solare fotovoltaico e sistemi di accumulo energetico), nell'acquisizione di due battery energy storage systems (BESS) per una capacità combinata di 200 MW / 800 MWh da **Hanwha Energy Europe**, assistita da **Gitti and Partners**.

Dettagli dell'operazione

I due progetti, ciascuno da 100 MW / 400 MWh, sono impianti di accumulo standalone situati in Puglia, regione indicata come una tra quelle con i profili di redditività più interessanti per la tecnologia BESS in Europa. L'avvio della costruzione è previsto per il secondo trimestre del 2027, con l'entrata in esercizio attesa entro la fine del 2028.

L'operazione si inserisce nella strategia di OX2 nel mercato italiano della transizione energetica, dove la società dispone attualmente di un portafoglio di 1,5 GW in corso di sviluppo tra tecnologie eoliche onshore, solari fotovoltaiche e di accumulo energetico.

I team legali coinvolti

Il team di Green Horse Legal Advisory era composto da **Andrea Gentili**, co-founder e deputy managing partner, **Marcello Montresor**, partner, **Vanessa Nobile**, senior associate, **Niccolò Casartelli**, associate, e da **Chiara Grotto** e **Margherita Fanelli**, entrambe junior associate.

Il team energy di Gitti and Partners, guidato da **Francesca Bogoni**, partner, era coordinato da **Mattia Peretti**, counsel, con il supporto dell'associate **Federico Zambon** e della junior associate **Roberta Bocchini** per i profili M&A, e del counsel **Mattia Malinverni** per i profili di diritto amministrativo.

In foto da sinistra: Mattia Peretti, Marcello Montresor, Vanessa Nobile

MONITORLEGALE

5 Agosto 2026

OX2 acquisisce da Hanwha 200 MW/800 MWh di accumuli in Puglia. Gitti and Partners advisor

di Red



OX2, società svedese specializzata nello sviluppo di progetti di energia rinnovabile (eolico onshore, solare fotovoltaico e sistemi di accumulo energetico), ha finalizzato l'acquisizione di due battery energy storage systems (BESS) per una capacità combinata di 200 MW / 800 MWh da Hanwha Energy Europe.

I due progetti, ciascuno di 100 MW / 400 MWh, sono impianti di accumulo standalone situati in Puglia, una delle regioni con i migliori profili di redditività per la tecnologia BESS in Europa. L'avvio della costruzione è previsto nel secondo trimestre del 2027, con l'entrata in esercizio attesa per la fine del 2028.

L'acquisizione rappresenta un ulteriore consolidamento della strategia di OX2 nel mercato italiano della transizione energetica, dove la società dispone attualmente di un portafoglio di 1,5 GW in corso di sviluppo e in cui continua ad espandere la propria presenza in tecnologie eoliche onshore, solari fotovoltaiche e di accumulo energetico.

Il team energy di Gitti and Partners di Francesca Bogoni, partner, era guidato da Mattia Peretti, counsel, assistito dall'associate Federico Zambon e dalla junior associate Roberta Bocchini per i profili M&A, e dal counsel Mattia Malinverni per i profili di diritto amministrativo.

Green Horse Legal Advisory ha operato con Andrea Gentili, Marcello Montresor, Vanessa Nobile, Niccolò Casartelli, Chiara Grotto e Margherita Fanelli.

OX2 acquisisce 200 MW di accumulo energetico in Puglia da Hanwha Energy Europe

Scritto da **Redazione da comunicato stampa** il 05 Agosto 2026

OX2 ha acquisito due sistemi di accumulo a batteria (BESS) da 100 MW / 400 MWh ciascuno in Italia, da Hanwha Energy Europe. Entrambi i progetti sono impianti di accumulo stand-alone. L'inizio della costruzione è previsto per il secondo trimestre del 2027, con l'entrata in esercizio prevista per la fine del 2028.

Situati in Puglia, nel cuore del Sud Italia, i progetti sottolineano il ruolo strategico della regione nel guidare la transizione energetica dell'Italia.

Gli advisor legali e finanziari del venditore, Hanwha Energy Europe, sono stati Gitti and Partners e L&B Partners, e per l'acquirente, OX2, gli advisor legali, finanziari e fiscali, Green Horse Legal Advisory e BDO.

OX2 è entrata nel mercato italiano nel 2021. Il portafoglio di sviluppo progetti di OX2 in Italia consiste in 1,5 GW tra eolico onshore, fotovoltaico e accumulo energetico in fase di sviluppo. Il primo progetto di OX2 completato in Italia, il parco eolico Maia in Puglia, è entrato in esercizio nel 2025.

OX2 acquisisce 200 MW di BESS in Puglia da Hanwha Energy Europe

I progetti, spiega la società a **pv magazine Italia**, sorgeranno in provincia di Lecce.

Da Massimiliano Tripodo 05 Aug 2026

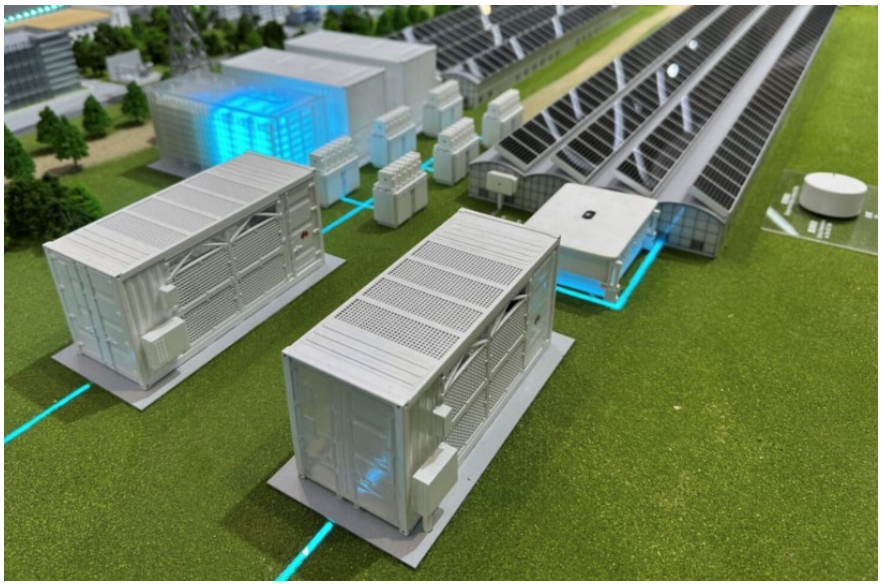

La svedese OX2, tramite la controllata OX2 Italia, ha acquisito due sistemi di accumulo BESS da 100 MW / 400 MWh da Hanwha Energy Europe. Entrambi i progetti, spiega la società a **pv magazine Italia**, sorgeranno in provincia di Lecce.

L'inizio della costruzione degli impianti, di tipo stand-alone, è previsto per il secondo trimestre del 2027 e l'entrata in esercizio prevista per la fine del 2028.

OX2 ha fatto il suo ingresso nel mercato italiano nel 2021 e conta nel Paese un portafoglio di sviluppo rinnovabili pari a 1,5 GW complessivi, di cui circa 750 MW sono di fotovoltaico (98% AgriPV), 650 MW di BESS stand-alone e 100MW di eolico onshore.

Il primo progetto di OX2 completato in Italia, il parco eolico Maia in Puglia, è entrato in esercizio nel 2025. La società ha spiegato a **pv magazine in Italia** che non sono previste altre attivazioni per quest'anno.

Tornando all'operazione BESS, per Hanwha Energy Europe gli advisor legali e finanziari sono stati Gitti and Partners e L&B Partners, per OX2 gli advisor legali, finanziari e fiscali sono stati Green Horse Legal Advisory e BDO.