

Tutti gli studi nell'acquisizione di Ilma da parte di Orienta

[CORPORATE M&A](#) 14 settembre 2022

Orienta Capital Partners ha acquisito, nell'ambito del progetto "FA R Evolution", la maggioranza di **Ilma**, realtà cuneese specializzata nella progettazione e produzione di tetti, pareti e altre strutture in legno per edilizia tradizionale e bio-edilizia.

All'operazione hanno partecipato, con quote di minoranza, Indigo Capital (anche finanziatore dell'operazione attraverso un prestito obbligazionario mezzanino) e il manager Marco Alberani, che ha assunto inoltre la carica di amministratore delegato. Gli attuali proprietari di Ilma hanno ceduto il 100% del capitale.

I professionisti nell'operazione

Orienta è stata assistita, in relazione a tutti gli aspetti legali, dallo studio **Pavia e Ansaldo**, con un team coordinato dal partner **Alberto Bianco** e formato da **Martina Villa** e **Luca Cabato**, per gli aspetti corporate e M&A, e da **Erica Lepore**, per gli aspetti banking.

L'acquirente è stato altresì assistito da **Grant Thornton**, con un team formato da **Stefano Marchetti**, **Marco Degregori**, **Eugenia Marchese**, **Edoardo Brambilla** per gli aspetti finanziari e da **Gianni Bitetti**, **Mattia Tencalla** e **Paola Venturi** per gli aspetti fiscali, da BModel, con un team coordinato dal partner Claudio De Nadai, per quanto riguarda la business due diligence e la redazione del piano industriale, e da Lincoln International, con un team formato da Daniele Candiani e Matteo Cupello, per l'attività di debt advisory.

L'operazione è stata finanziata tramite un prestito obbligazionario mezzanino erogato da Indigo Capital, assistita dallo studio **Gitti and Partners**, con un team formato dal partner **Vincenzo Giannantonio**, dal counsel **Domenico Patruno** e della junior associate **Anastasia Cichetti**, nonché tramite un finanziamento senior erogato da un pool composto da Iccrea Banca e Banca Alpi Marittime Credito Cooperativo Carrù, assistite da **Simmons & Simmons** con un team guidato dal partner **Davide D'Affronto** e composto dall'of counsel **Alessandro Elisio** e i trainee **Luigi Terenzio Trigona** e **Francesco Oreste**.

I venditori sono stati assistiti da **Heussen studio legale e tributario**, con un team formato da **Francesco de Lorenzo**, **Riccardo** e **Fabio D'Ippolito**, **Luca Piovesan** e **Saul Pozzoni** per quanto riguarda gli aspetti legali, nonché da Mit.fin. per quanto riguarda gli aspetti finanziari.

Nella foto da sinistra: Alberto Bianco, Stefano Marchetti, Domenico Patruno e Davide D'Affronto.

Orienta Capital Partners acquisisce ILMA: gli studi

Orienta Capital Partners, società specializzata in investimenti in PMI dall'elevato potenziale di crescita, ha acquisito, nell'ambito del progetto all'avanguardia "*FA R Evolution*" fondato su quattro pilastri: innovazione, tecnologia, ecosostenibilità e transizione digitale, la maggioranza di **ILMA**, realtà cuneese specializzata nella progettazione e produzione di tetti, pareti e altre strutture in legno per edilizia tradizionale e bio-edilizia



Orienta Capital Partners, società specializzata in investimenti in PMI dall'elevato potenziale di crescita, ha acquisito, nell'ambito del progetto all'avanguardia "*FA R Evolution*" fondato su quattro pilastri: innovazione, tecnologia, ecosostenibilità e transizione digitale, la maggioranza di **ILMA**, realtà cuneese specializzata nella progettazione e produzione di tetti, pareti e altre strutture in legno per edilizia tradizionale e bio-edilizia.

All'operazione hanno partecipato, con quote di minoranza, **Indigo Capital** (anche finanziatore dell'operazione attraverso un prestito obbligazionario mezzanino) e il manager **Marco Alberani**, che ha assunto inoltre la carica di Amministratore Delegato. Gli attuali proprietari di **ILMA** hanno ceduto il 100% del capitale.

Orienta è stata assistita, in relazione a tutti gli aspetti legali, dallo **Studio Pavia e Ansaldo**, con un team coordinato dal partner **Alberto Bianco** e formato da **Martina Villa** e **Luca Cabato**, per gli aspetti corporate e M&A, e da **Erica Lepore**, per gli aspetti banking.

L'acquirente è stato altresì assistito da **Grant Thornton**, con un team formato da **Stefano Marchetti**, **Marco Degregori**, **Eugenia Marchese**, **Edoardo Brambilla** per gli aspetti finanziari da **Gianni Bitetti**, **Mattia Tencalla** e **Paola Venturi** per gli aspetti fiscali, da **BModel**, con un team coordinato dal partner **Claudio De Nadai**, per quanto riguarda la Business Due Diligence e la redazione del Piano Industriale, e da **Lincoln International**, con un team formato da **Daniele Candiani** e **Matteo Cupello**, per l'attività di debt advisory.

L'operazione è stata finanziata tramite un prestito obbligazionario mezzanino erogato da **Indigo Capital**, assistita dallo **studio Gitti and Partners**, con un team formato dal partner **Vincenzo Giannantonio**, dal Counsel **Domenico Patruno** e della junior associate **Anastasia Cichetti**, nonché tramite un finanziamento senior erogato da un pool composto da **ICCREA BANCA S.p.A.**, – Istituto Centrale del Credito Cooperativo e **Banca Alpi Marittime Credito Cooperativo Carrù S.c.p.A.**, assistite da **Simmons & Simmons** con un team guidato dal partner **Davide D'Affronto** e composto dall'Of Counsel **Alessandro Elisio** e i trainee **Luigi Terenzio Trigona** e **Francesco Oreste**. I venditori sono stati assistiti da **Heussen Studio legale e tributario**, con un team formato da **Francesco de Lorenzo**, **Riccardo** e **Fabio D'Ippolito**, **Luca Piovesan** e **Saul Pozzoni** per quanto riguarda gli aspetti legali, nonché da **Mit.fin.** per quanto riguarda gli aspetti finanziari.



PRIVATE EQUITY: A ORIENTA C.P. MAGGIORANZA ILMA, PUNTA A RADDOPPIO MERCATO BIOEDILIZIA

(Il Sole 24 Ore Radiocor Plus) - Milano, 14 set - Orienta Capital Partners, società specializzata in investimenti in Pmi, ha acquisito la maggioranza di Ilma, realtà cuneese specializzata nella progettazione e produzione di tetti, pareti e altre strutture in legno per edilizia tradizionale e bio-edilizia. Anche quest'operazione di Orienta fa parte del progetto all'avanguardia Fa. R. Evolution, fondato su quattro pilastri: innovazione, tecnologia, ecosostenibilità e transizione digitale.

All'operazione hanno partecipato con quote di minoranza Indigo Capital (anche finanziatore dell'operazione attraverso un prestito obbligazionario mezzanino) e il manager Marco Alberani, che ha assunto inoltre la carica di Amministratore Delegato. Gli attuali proprietari di ILMA hanno ceduto il 100% del capitale.

"Con questo investimento - spiega Alberani in una nota - apriamo ulteriori strade di crescita per Ilma. Non solo per linee esterne, ma anche per linee interne: pianifichiamo, infatti, di dare vita a una nuova organizzazione della rete di vendita, raddoppiando il mercato nei prossimi 4 anni: ci espanderemo nel Nord e nel Centro Italia, nonché nelle aree estere confinanti".

Com-Pan

(RADIOCOR) 14-09-22 11:05:58 (0250)IMM 5 NNNN

TAG

IMMOBILI EUROPA ITALIA ITALIA CENTRALE RIDUZIONE DI CAPITALE

FUSIONI ACQUISIZIONI ACQUISIZIONE FINANZA CAPITALE SOCIALE

CAPITAL CHANGING PROCEDURES AUMENTO DI CAPITALE ITA



Orienta Capital Partners investe in ecosostenibilità e innovazione: acquisita la maggioranza dell'italiana ILMA.

[LMF LaMiaFinanza](#) - 14/09/2022 12:45:51

Orienta Capital Partners, società specializzata in investimenti in PMI dall'elevato potenziale di crescita, ha acquisito la maggioranza di ILMA, realtà cuneese specializzata nella progettazione e produzione di tetti, pareti e altre strutture in legno per edilizia tradizionale e bio-edilizia.

All'operazione hanno partecipato con quote di minoranza Indigo Capital (anche finanziatore dell'operazione attraverso un prestito obbligazionario mezzanino) e il manager Marco Alberani, che ha assunto inoltre la carica di Amministratore Delegato. Gli attuali proprietari di ILMA hanno ceduto il 100% del capitale.

Anche quest'operazione di Orienta fa parte del progetto all'avanguardia FA R Evolution, fondato su quattro pilastri: innovazione, tecnologia, ecosostenibilità e transizione digitale.

Con il progetto FA R Evolution, Orienta intende creare un ecosistema formato da realtà ricche di competenze specialistiche: oltre che da innovazione, tecnologia, ecosostenibilità e transizione digitale, le aziende di FA R Evolution sono caratterizzate dalla voglia di "fare il futuro" di imprenditori e manager audaci, che possono quindi portare e trarre stimoli nuovi nell'interscambio tra le parti. Di FA R Evolution fa già parte l'investimento in Rockin' 1000 e, a breve, Orienta investirà in nuove società portandole a far parte del progetto.

ILMA, situata a Magliano Alpi (Cuneo), è una azienda storica, punto di riferimento del nord-ovest – area nella quale mira a realizzare circa 20M€ di fatturato nel 2022 – per la progettazione e la lavorazione di strutture in legno per l'edilizia. In particolare, grazie alle sue innovative tecnologie, è attiva nella progettazione e produzione di tetti in legno, case in legno e case in bioedilizia, distinguendosi quindi anche per l'ecosostenibilità dei suoi processi e dei suoi prodotti.

Augusto Balestra e Lorenzo Isolabella, soci di Orienta Capital Partners, hanno dichiarato: "ILMA è una realtà italiana in forte ascesa e con prospettive molto interessanti: rientra perfettamente nel nostro progetto FA R Evolution, grazie alla sua caratteristica carica innovativa e alla sua ecosostenibilità. Proprio nello spirito di ecosistema e interscambio di FA R Evolution, ci poniamo l'obiettivo di creare intorno a ILMA un gruppo innovatore nel settore della bioedilizia. Per farlo, costruiremo processi sinergici di aggregazione e di integrazione con aziende che offrono prodotti complementari."

Marco Alberani, socio e AD di ILMA, ha commentato: "Con questo investimento apriamo ulteriori strade di crescita per ILMA. Non solo per linee esterne, ma anche per linee interne: pianifichiamo, infatti, di dare vita ad una nuova organizzazione della rete di vendita, raddoppiando il mercato nei prossimi 4 anni: ci occuperemo nel nord e nel centro Italia, nonché nelle aree estere."

[Accetta il consenso sui cookie](#)

Nome fondo	Rend. 1 anno
UBS (Lux) Eq. Sicav Gl. Inc. Sust.	▲
QL Cap \$	14,97%
UBS (Lux) Eq. Sicav Gl. Inc. Sust.	▲
QL-8% Dis \$	14,97%
UBS (Lux) Eq. Sicav Gl.Hi.Div.Sus	▲
QL Cap \$	14,18%
In collaborazione con	

Comunicati stampa - LMF Green

- [Orienta Capital Partners investe in ecosostenibilità e innovazione: acquisita la maggioranza dell'italiana ILMA](#)
- [Cap Vert, platform company di Ambianta, espande la propria copertura regionale e fortifica le sue competenze di ingegneria naturalistica con due ulteriori acquisizioni](#)
- [AXA Investment Managers lancia una piattaforma ETF a gestione attiva e con focus sugli investimenti responsabili](#)

anni. ci espanderemo nel nord e nel centro Italia, nonché nelle aree estere confinanti. Inoltre, già oggi i prodotti di ILMA sono altamente ecosostenibili: vendiamo gli scarti e sopprimiamo al massimo l'obsolescenza e gli sprechi. In aggiunta a questo, progettiamo di raggiungere l'autosostenibilità dal punto di vista energetico. Così, con il supporto di Orienta, creeremo ancor più valore per tutti gli stakeholder di ILMA.”

Marco Alberani è manager di solida esperienza nella gestione e nell'organizzazione di aziende sia in Italia sia a livello internazionale: possiede una riconosciuta esperienza in molteplici tipi di operazioni, avendo già ricoperto diversi ruoli di AD e General Manager.

L'operazione è stata finanziata tramite prestito obbligazionario mezzanino da Indigo Capital (assistita dallo studio Gitti and Partners). ICCREA Banca e Banca Alpi Marittime hanno agito come istituti finanziatori (assistiti da Simmons & Simmons).

Categorie: [Comunicati stampa - LMF Green](#) |



Autore: [LMF LaMiaFinanza](#)

[← Articolo precedente](#)

[Doxee acquista il 90% di Infinica Gmbh](#)

 [Sala Stampa](#)

- Advertising -

[Doxee acquista il 90% di Infinica Gmbh](#)

[Allianz è Official Partner di X Factor 2022](#)

[Dott festeggia due anni di attività a Milano](#)

 [green](#)

[Comunicati stampa - LMF Green](#)

[Orienta Capital Partners investe in ecosostenibilità e innovazione: acquisita la maggioranza dell'italiana ILMA.](#)

[Cap Vert, platform company di Ambienta, espande la propria copertura regionale e fortifica le sue competenze di ingegneria naturalistica con due ulteriori acquisizioni](#)

[AXA Investment Managers lancia una piattaforma ETF a gestione attiva e con focus sugli investimenti responsabili](#)

[Accetta il consenso sui cookie](#)

CBS Associati srl - LMF Media
P.iva 04721910968
Reg. Trib. MI n°775 -
1512 2006

[Disclaimer](#)
[Cookies policy](#)
[Informativa sulla privacy](#)

[Seguici su / Follow Us](#)

[Iscriviti alla newsletter](#)

@

Email

Iscriviti

Impostazioni dei cookie

[NEWS PRIVATE EQUITY](#)

Orienta Capital Partners acquisisce la maggioranza di Ilma

[Redazione](#) 14 Settembre 2022

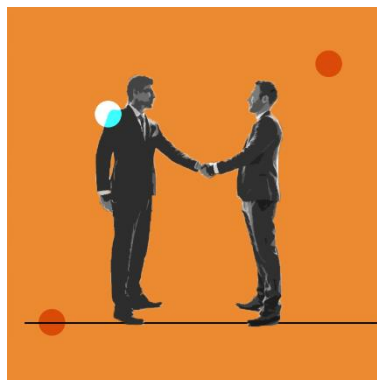

Altro acquisto per **Orienta Capital Partners**, società specializzata in investimenti in pmi dall'elevato potenziale di crescita, che ha comprato nell'ambito del progetto all'avanguardia "FA R Evolution" fondato su quattro pilastri: innovazione, tecnologia, ecosostenibilità e transizione digitale, la maggioranza di **Ilma**, realtà cuneese specializzata nella progettazione e produzione di tetti, pareti e altre strutture in legno per edilizia tradizionale e bio-edilizia.

All'operazione hanno partecipato, con quote di minoranza, **Indigo Capital** (anche finanziatore dell'operazione attraverso un prestito obbligazionario mezzanino) e il manager **Marco Alberani**, che ha assunto inoltre la carica di amministratore delegato. Gli attuali proprietari di Ilma hanno ceduto il 100% del capitale.

Gli advisor

Orienta è stata assistita, in relazione a tutti gli aspetti legali, dallo Studio Pavia e Ansaldo, con un team coordinato dal partner Alberto Bianco e formato da Martina Villa e Luca Cabato, per gli aspetti corporate e m&a, e da Erica Lepore, per gli aspetti banking.

L'acquirente è stato altresì assistito da **Grant Thornton**, con un team formato da Stefano Marchetti, Marco Degregori, Eugenia Marchese, Edoardo Brambilla per gli aspetti finanziari da Gianni Bitetti, Mattia Tencalla e Paola Venturi per gli aspetti fiscali, da BModel, con un team coordinato dal partner Claudio De Nadai, per quanto riguarda la Business Due Diligence e la redazione del Piano Industriale, e da Lincoln International, con un team formato da Daniele Candiani e Matteo Cupello, per l'attività di debt advisory.

L'operazione è stata finanziata tramite un prestito obbligazionario mezzanino erogato da **Indigo Capital**, assistita dallo studio **Gitti and Partners**, con un team formato dal partner Vincenzo Giannantonio, dal Counsel Domenico Patruno e della junior associate Anastasia Cichetti, nonché tramite un finanziamento senior erogato da un pool composto da **Iccrea Banca**, – **Istituto centrale del credito cooperativo** e **Banca Alpi Marittime Credito Cooperativo Carrù S.c.p.A.**, assistite da **Simmons & Simmons** con un team guidato dal partner Davide D'Affronto e composto dall'of counsel Alessandro Elisio e i trainee Luigi Terenzio Trigona e Francesco Oreste.

(aerospace), New Penta (nutraceutica), Rockin'1000 (grandi eventi live), Trendcolor (cosmetica).

Indigo Capital, con sede a Parigi, Lione e Milano, è una società di investimento indipendente specializzata in private bonds e preferred equity per le PMI europee. Dal 2000 ad oggi il team di Indigo Capital ha investito al fianco di primari fondi di private equity, manager e corporate fornendo flexible capital solution in oltre sessanta operazioni in Europa. ILMA rappresenta il settimo investimento di Indigo Capital In Italia, dopo Sidac (flexible packaging), Bassini 1963 e Glaxi Pane (prodotti da forno surgelati), Virosac e Rapid (sacchi per nettezza e conservazione cibo), Acqua Pejo e Goccia di Carnia (acque minerali), Vision Group (distribuzione specializzata di prodotti ottici). Indigo investe in tutti i settori industriali.

Ilma, con sede a Magliano Alpi, è una società attiva nel settore della bioedilizia con specializzazione nella progettazione e lavorazione di strutture in legno per carpenteria edile. Con focus sul nord-ovest italiano e dotata di centro progettazione all'avanguardia, nonché di centri di taglio di ultima generazione, produce segnatamente tetti in legno, case in legno e case in bioedilizia.

Gli advisor

I venditori sono stati assistiti dallo studio legale e tributario **Heussen**, con un team formato da Francesco de Lorenzo, Riccardo e Fabio D'Ippolito, Luca Piovesan e Saul Pozzoni per quanto riguarda gli aspetti legali, nonché da **Mit.fin.** per quanto riguarda gli aspetti finanziari.

ECONOMIA | 14 SETTEMBRE 2022, 10:22

Magliano Alpi, Ilma Spa acquisita da Orienta Capital Partners

Specializzata nella produzione di tetti, pareti e strutture in legno per l'edilizia la società monregalese diventerà il nucleo di un nuovo gruppo nel settore della bioedilizia. Si punta a raddoppiarne il mercato di riferimento nel giro di quattro anni



La sede dell'azienda di Magliano Alpi

Orienta Capital Partners, società con sedi a **Milano** e **Forlì** specializzata in investimenti in piccole e medie imprese, ha acquisito la maggioranza di **Ilma Spa**, realtà di **Magliano Alpi** specializzata nella progettazione e produzione di tetti, pareti e altre strutture in legno per edilizia tradizionale e bio-edilizia.

All'operazione hanno partecipato con quote di minoranza **Indigo Capital** (anche finanziatore dell'operazione attraverso un prestito obbligazionario mezzanino) e il manager **Marco Alberani**, che ha assunto inoltre la carica di amministratore delegato. Gli attuali proprietari di Ilma hanno ceduto il 100% del capitale.

L'operazione fa parte del progetto all'avanguardia FA R Evolution, col quale **Orienta** punta a creare un ecosistema formato da realtà ricche di competenze specialistiche: oltre che da innovazione, tecnologia, ecosostenibilità e transizione digitale. Le aziende di **FA R Evolution** sono caratterizzate dalla voglia di "fare il futuro" di imprenditori e manager audaci, che possono quindi portare e trarre stimoli nuovi nell'interscambio tra le parti. Di **FA R Evolution** fa già parte l'investimento in **Rockin' 1000** e, a breve, Orienta investirà in nuove società portandole a far parte del progetto.

Ilma è una azienda storica, punto di riferimento del nord-ovest - area nella quale mira a realizzare circa 20 milioni di euro di fatturato nel 2022 - per la progettazione e la lavorazione di strutture in legno per l'edilizia. In particolare, grazie alle sue innovative tecnologie, è attiva nella progettazione e produzione di tetti in legno, case in legno e case in bioedilizia, distinguendosi quindi anche per l'ecosostenibilità dei suoi processi e dei suoi prodotti.

Augusto Balestra e Lorenzo Isolabella, soci di Orienta Capital Partners, hanno dichiarato: *"Ilma è una realtà italiana in forte ascesa e con prospettive molto interessanti: rientra perfettamente nel nostro progetto FA R Evolution, grazie alla sua caratteristica carica innovativa e alla sua ecosostenibilità. Proprio nello spirito di ecosistema e interscambio di FA R Evolution, ci poniamo l'obiettivo di creare intorno a Ilma un gruppo innovatore nel settore della bioedilizia. Per farlo, costruiremo processi sinergici di aggregazione e di integrazione con aziende che offrono prodotti complementari"*.

Marco Alberani, manager di solida esperienza nella gestione e nell'organizzazione di aziende sia in Italia sia a livello internazionale, ora socio e amministratore delegato di **Ilma**: *"Con questo investimento apriamo ulteriori strade di crescita per la società. Non solo per linee esterne, ma anche per linee interne: pianifichiamo, infatti, di dare vita a una nuova organizzazione della rete di vendita, raddoppiando il mercato nei prossimi 4 anni: ci espanderemo nel nord e nel centro Italia, nonché nelle aree estere confinanti. Inoltre, già oggi i prodotti di Ilma sono altamente ecosostenibili: vendiamo gli scarti e sopprimiamo al massimo l'obsolescenza e gli sprechi. In aggiunta a questo, progettiamo di raggiungere l'autosostenibilità dal punto di vista energetico. Così, con il supporto di Orienta, creeremo ancor più valore per tutti gli stakeholder di Ilma"*.

L'operazione è stata finanziata tramite prestito obbligazionario mezzanino da **Indigo Capital** (assistita dallo studio Gitti and Partners). **Iccrea Banca e Banca Alpi**

Marittime hanno agito come istituti finanziatori assistiti da Simmons & Simmons.

Orienta Capital Partners è stata assistita da Grant Thornton, che si è occupata della financial e tax due diligence; da BModel, per quanto riguarda la Business Due Diligence e la redazione del Piano Industriale; da Pavia & Ansaldo per gli aspetti legali e da Lincoln International in qualità di debt advisor.

I venditori sono stati affiancati da MIT.FIN Spa, in qualità di advisor finanziario e dallo studio legale e Tributario Heussen per gli aspetti legali.

Orienta Capital Partners, con sede a Milano e a Forlì, è una società specializzata in investimenti - col ruolo di lead-investor in PMI dall'elevato potenziale di crescita. I soci di Orienta sono Augusto Balestra, Marco Bizzarri, Giancarlo Galeone, Mario Gardini, Lorenzo Isolabella, Sergio Serra e Paolo Strocchi. Dal 2017, Orienta ha perfezionato 13 investimenti: Sidac (flexible packaging, venduta a Schur Flexibles Group nel 2021), Bassini 1963 e Glaxi Pane (prodotti da forno surgelati), FA (Aeroporto di Forlì), Passione Unghie (cosmetica, la cui maggioranza è stata ceduta nel 2022 a Trilantic Europe), Virosac e Rapid (sacchi per nettezza e conservazione cibo), Acqua Pejo e Goccia di Carnia (acque minerali), LMA

ORIENTA CAPITAL PARTNERS ACQUISISCE LA MAGGIORANZA DI ILMA

Posted on 14 Settembre 2022



Category: [Corporate Finance/M&A](#)

Tags: [cn2](#), [Ilma](#), [Orienta Capital Partners](#)



Orienta Capital Partners, società specializzata in investimenti in pmi dall'elevato potenziale di crescita, ha acquisito la maggioranza di Ilma, realtà cuneese specializzata nella progettazione e produzione di tetti, pareti e altre strutture in legno per edilizia tradizionale e bio-edilizia. All'operazione hanno partecipato con quote di minoranza Indigo Capital (anche finanziatore dell'operazione attraverso un prestito obbligazionario mezzanino) e il manager **Marco Alberani**, che ha assunto inoltre la carica di amministratore delegato. Gli attuali proprietari di Ilma hanno ceduto il 100% del capitale.

Anche quest'operazione di Orienta fa parte del progetto all'avanguardia FA R Evolution, fondato su quattro pilastri: innovazione, tecnologia, ecosostenibilità e transizione digitale. Con il progetto FA R Evolution, Orienta intende creare un ecosistema formato da realtà ricche di competenze specialistiche: oltre che da innovazione, tecnologia, ecosostenibilità e transizione digitale, le aziende di FA R Evolution sono caratterizzate dalla voglia di "fare il futuro" di imprenditori e manager audaci, che possono quindi portare e trarre stimoli nuovi nell'interscambio tra le parti. Di FA R Evolution fa già parte l'investimento in Rockin' 1000 e, a breve, Orienta investirà in nuove società portandole a far parte del progetto.

Ilma, situata a Magliano Alpi (Cuneo), è una azienda storica, punto di riferimento del nord-ovest - area nella quale mira a realizzare circa 20 milioni di euro di fatturato nel 2022 - per la progettazione e la lavorazione di strutture in legno per l'edilizia. In particolare, grazie alle sue innovative tecnologie, è attiva nella progettazione e produzione di tetti in legno, case in legno e case in bioedilizia, distinguendosi quindi anche per l'ecosostenibilità dei suoi processi e dei suoi prodotti.

Augusto Balestra e Lorenzo Isolabella, soci di Orienta Capital Partners, hanno dichiarato: "Ilma è

una realtà italiana in forte ascesa e con prospettive molto interessanti: rientra perfettamente nel nostro progetto FA R Evolution, grazie alla sua caratteristica carica innovativa e alla sua ecosostenibilità. Proprio nello spirito di ecosistema e interscambio di FA R Evolution, ci poniamo l'obiettivo di creare intorno a Ilma un gruppo innovatore nel settore della bioedilizia. Per farlo, costruiremo processi sinergici di aggregazione e di integrazione con aziende che offrono prodotti complementari".

Marco Alberani, socio e ad di Ilma, ha commentato: "Con questo investimento apriamo ulteriori strade di crescita per Ilma. Non solo per linee esterne, ma anche per linee interne: pianifichiamo, infatti, di dare vita ad una nuova organizzazione della rete di vendita, raddoppiando il mercato nei prossimi 4 anni: ci espanderemo nel nord e nel centro Italia, nonché nelle aree estere confinanti. Inoltre, già oggi i prodotti di Ilma sono altamente ecosostenibili: vendiamo gli scarti e sopprimiamo al massimo l'obsolescenza e gli sprechi. In aggiunta a questo, progettiamo di raggiungere l'autosostenibilità dal punto di vista energetico. Così, con il supporto di Orienta, creeremo ancor più valore per tutti gli stakeholder di ILMA".

Marco Alberani è manager di solida esperienza nella gestione e nell'organizzazione di aziende sia in Italia sia a livello internazionale: possiede una riconosciuta esperienza in molteplici tipi di operazioni, avendo già ricoperto diversi ruoli di ad e general manager.

GLI ADVISOR

L'operazione è stata finanziata tramite prestito obbligazionario mezzanino da Indigo Capital (assistita dallo studio Gitti and Partners). ICCREA Banca e Banca Alpi Marittime hanno agito come istituti finanziatori (assistiti da Simmons & Simmons).

Orienta Capital Partners è stata assistita da Bernoni Grant Thornton per le attività di financial due diligence con un team composto da **Stefano Marchetti, Marco Degregori, Eugenia Marchese e Edoardo Brambilla e con un team composto da Gianni Bitetti, Mattia Tencalla e Paola Venturi** per gli aspetti fiscali; da BModel, per quanto riguarda la business due diligence e la redazione del piano industriale; da Pavia & Ansaldo per gli aspetti legali e da Lincoln International in qualità di debt advisor, con un team composto da **Daniele Candiani (managing director), Matteo Cupello (director), Giorgio Raimondi (associate)**.

I venditori sono stati affiancati da MIT.FIN, in qualità di advisor finanziario e dallo Studio Legale e Tributario Heussen per gli aspetti legali.